



Vendemos no atacado e no varejo

## PROPOSTA COMERCIAL FINAL PREGÃO ELETRÔNICO N° 004/2023-PERP

Apresentamos nossa proposta para o objeto da presente licitação Pregão, na Forma Eletrônica 004/2023-PERP acatando todas as estipulações consignadas no respectivo Edital e seus anexos.

**OBJETO: Registro de preços visando à futura e eventual aquisição de gêneros alimentícios, destinados a atender as necessidades das diversas Secretarias do Município de Quixadá/CE.**

**NOME DA EMPRESA:** MARIA GECINEIDE FERREIRA NOBRE

**CNPJ:** 06.890.845/0001-86

**INSCRIÇÃO ESTADUAL:** 06.694788-0

**REPRESENTANTE:** BRUNO ADLER DE OLIVEIRA NOBRE

**CARGO:** REPRESENTANTE LEGAL

**CARTEIRA DE IDENTIDADE:** 20073368410

**CPF:** 055.064.993-02

**ENDEREÇO:** RUA CAPITÃO MANOEL ANTÔNIO, 2365<sup>a</sup>, CENTRO - IBICUTINGA/CE

**TELEFONE:** (88) 9 92193606

**E-MAIL:** [comercialnobreibi@gmail.com](mailto:comercialnobreibi@gmail.com)

**AGÊNCIA:** 5438

**N° DA CONTA BANCÁRIA:** 10107-9

**BANCO:** BRADESCO



MARIA GECINEIDE FERREIRA NOBRE

CNPJ - 06.890.845/0001-86

RUA CAPITÃO MANOEL ANTÔNIO, 2365 - A - CENTRO - IBICUTINGA/CE - CEP - 62.955-000



Vendemos no atacado e no varejo

## PROPOSTA COMERCIAL FINAL - LOTE 01

ITEM	ESPECIFICAÇÃO	UNID	QUANT	MARCA	V. FINAL	V. TOTAL FINAL
1.1	AÇÚCAR 1KG - TIPO CRISTAL. EMBALAGEM PRIMÁRIA DE 1 QUILO (KG), LIVRE DE IMPUREZAS, ACONDICIONADOS EM SACOS DE 30 QUILOS (KG). VALIDADE MÍNIMA DE 120 DIAS DA DATA DE ENTREGA.	KG	18.983	REI DAVI	R\$4,78	R\$90.738,74
1.2	ACHOCOLATADO EM PÓ 400 GRAMAS - ACHOCOLATADO EM 12 (5 PRIMEIRA QUALIDADE, DEVERÁ SER OBTIDOS DE MATÉRIAS PRIMAS SAS E LIMPAS, INSENTAS DE MATÉRIAS PEROSAS, DE PARASITAS, DETRITOS ANIMAIS CASCA E SEMENTE DE CACAU E OS OUTROS DE VEGETAIS, ASPECTOS: PÓ HOMOGÊNEO CGR PRÓPRIO DO TIPO, CHEIRO CARACTERÍSTICO E SABOR PRÓPRIO E COM UNIDADE MÁXIMA DE 3% INGREDIENTES: AÇÚCAR, CACAU EM PÓ E SAL REFINADO; NÃO CONTEM GLÚTEN. EMBALAGEM 400G.	PCT	1.702	CHOCOLATTO	R\$5,11	R\$8.697,22
1.3	ADOCANTE DIETÉTICO - ADOCANTE DE ALIMENTOS E BEBIDAS COM BAIXO TEOR ENERGÉTICO. LÍQUIDO, A BASE DE EDULCORANTE AMIFICAL, STEVIA, SUCRALOSE, ACESSULFAME-K E CONSERVANTES TÉCNICAMENTE ACEITOS. NÃO CONTEUDO QUANTIDADE SIGNIFICATIVA DE CARBOIDRATOS, PROTEÍNAS, GORDURAS TOTAIS, GORDURAS SATURADAS, GORDURA TRANS, FIBRA ALIMENTAR E SÓDIO. EMBALAGEM PRIMÁRIA TIPO FRASCO, NO MÍNIMO COM 80ML, COM DADOS DE IDENTIFICAÇÃO DO PRODUTO, MARCA DO FABRICANTE E PRAZO DE VALIDADE MÍNIMA DE 10 MESES.	UND	738	LOWÇUW	R\$11,62	R\$8.575,56
1.4	AVEIA EM FLOCOS 165 GRAMAS - 100% NATURAL, SEM ADMVOS OU CONSERVANTES. EMBALAGEM COM DADOS DE IDENTIFICAÇÃO DO PRODUTO. MARCA DO FABRICANTE, PRAZO DE VALIDADE E DE ACORDO COM AS NORMAS E/OU RESOLUÇÕES DA ANVISA/MS. EMBALAGEM PRIMÁRIA: CAIXA DE PAPELÃO CONTEENDO 165GR.	UND	607	QUAKER	R\$4,81	R\$2.919,67
1.5	AMIDO DE MILHO 500 GRAMAS - USADO NO PREPARO DE MINGAUS, PAPAS, BOLOS, MOLHOS, CREMES, MASSAS E OUTROS. EMBALAGEM DE 500G, INTEGRADA COM VALIDADE PARA 60 DIAS POSTERIOR A ENTREGA.	UND	1710	MAIZENA	R\$5,24	R\$8.960,40



MARIA GECINEIDE FERREIRA NOBRE

CNPJ - 06.890.845/0001-86

RUA CAPITÃO MANOEL ANTÔNIO, 2365 - A - CENTRO - IBICUITINGA/CE - CEP - 62.955-000

Vendemos no atacado e no varejo

<b>1.6</b>	ARROZ BRANCO TIPO 1 1KG - BENEFICIADO, POLIDO, TPO 1, UNIDADE ENTRE 12- 14%. EMBALAGEM PRIMARIA DE 1 QUILO (KG), ACONDICIONADO EM FARDOS DE 30 QUILOS (KG). LIVRE DE INSETOS E/OU IMPUREZAS QUE COMPROMETAM O CONSUMO OU O ARMAZENAMENTO. VALIDADE MÍNIMA DE 120 DIAS DA DATA DE FABRICAÇÃO.	KG	8457	FAZENDA	R\$5,20	R\$43.976,40
<b>1.7</b>	ARROZ PARBOLIZADO TIPO 1- ESPECIFICAÇÃO ARROZ PARBOLIZADO TIPO 1 EMBALAGEM PRIMARIA EM PACOTE DE 1 KG. LIVRE DE IMPUREZAS INSETOS OU MICROORGANISMO QUE POSSA TORNA-LO IMPRÓPRIO PARA O CONSUMO HUMANO OU COMPROMETER O ARMAZENAMENTO. VALIDADE MÍNIMA DE 120 DIAS DA DATA DA ENTREGA DO PRODUTO.	KG	5.247	FAZENDA	R\$5,20	R\$27.284,40
<b>1.8</b>	CAFÉ EM PÓ 250 GRAMAS - TORRADO E MOIDO, PROCEDENTE DE GRÃOS. LIMPOS E ISENTOS DE IMPUREZAS. ACONDICIONADO EM PACOTE ALUMINIZADO ALTO VÁCUO, INTEGRO, RESISTENTE, VEDADO HERMETICAMENTE E LIMPO. A EMBALAGEM DEVERÁ CONTER EXTERNAMENTE OS DADOS DE IDENTIFICAÇÃO E PROCEDENCIA.	PCT	36.403	CAFÉ PURO	R\$7,89	R\$287.219,67
<b>1.9</b>	CANJUIQUINHA - PACOTE DE 200 GRAMAS COM AÇÚCAR, AROMATIZANTE, ACONDICIONADO EM SACOS PLÁSTICOS, ÍNTEGROS E RESISTENTES. A EMBALAGEM DEVERÁ CONTER EXTERNAMENTE OS DADOS DE IDENTIFICAÇÃO, PROCEDÊNCIA INFORMAÇÕES, NUTRICIONMS, NÚMERO DE LOTE, QUALIDADE DO PRODUTO. DEVERÁ APRESENTAR VALIDADE MÍNIMA DE 06 (SEIS) MESES A PARTIR DA DATA DE ENTREGA.	PCT	45	YOK	R\$6,50	R\$292,50
<b>1.10</b>	CHOCOLATE EM PÓ - CHOCOLATE EM PÓ PARA PREPARO DE ALIMENTOS CONTENDO CACAU EM PÓ, EDULCORANTE NATURAL GLICOSÍDEOS DE ESTEVIOL E AROMA IDÊNTICO AO NATURAL DE BAUNILHA. NÃO CONTEM GLÚTEN E NEM ADIÇÃO DE AÇÚCARES. EMBALAGEM PRIMÁRIA EM PACOTE DE 120 GRAMAS.	PCT	485	FLEISCHIMANN	R\$14,97	R\$7.260,45
<b>1.11</b>	FARINHA DE TRIGO INTEGRAL: FARINHA 100% INTEGRAL, OS COMPONENTES DO GRÃO INTEGRAL (FARELO, GÉRMEN E AMIDO), VRAMIKAS, MINERAIS E FIBRAS, FONTE DE MAGNÉSIO, ZINCO, VITAMINAS B1, B3, B6 E RICA EM SELÊNIO, EMBALAGEM PACOTE DE 500G, PRAZO DE VALIDADE E PESO LIQUIDO, DE ACORDO COM A PORTARIA 354198 - ANVISA E PORTARIA 74194 DO MS/SNVS	PCT	53	DONA BENTA	R\$10,00	R\$530,00

Vendemos no atacado e no varejo

<b>1.12</b>	FARINHA DE MANDIOCA AMARELA - EMBALAGEM PRIMARIA DEI QUILO (KG), ACONDICIONADO EM FARDOS DE 30 QUILOS (KG). LIVRE DE INSETOS COU IMPUREZAS QUE COMPROMETAM O CONSUMO OU O ARMAZENAMENTO. VALIDADE MÍNIMA DE 120 DIAS DA DATA DE ENTREGA.	KG	2864	NI	R\$12,07	R\$34.568,48
<b>1.13</b>	FARINHA DE TRIGO COM FERMENTO - EMBALAGEM DE 1 KG - COM DADOS DE IDENTIFICAÇÃO DO PRODUTO, MARCA DO FABRICANTE, PRAZO DE VALIDADE E PESO LIQUIDO, DE ACORDO COM A PORTARIA 354/98- ANVISA E PORTARIA 74/94 DO MS/SNVS	KG	2183	DONA BENTA	R\$6,53	R\$14.254,99
<b>1.14</b>	FARINHA DE TRIGO COMUM SEM FERMENTO - PCT DE 1KG; ESPECIFICAÇÃO: FARINHA DE TRIGO DEVE SER FABRICADA A PARTIR DE GRÃOS DE TRIGO SAS E LIMPOS, ISENTOS DE MATERIA TERROSA E EM PERFERO ESTADO DE 'R 5W 593 296500 CONSERVAÇÃO, NÃO PODE ESTAR ÚMIDA. FERMENTADA NEM RANCOSA, OS TERMOS SÊMOLA E SEMOLINA PODEM SER USADOS PARA OUTROS GRÃOS DE VEGETAIS, DEVENDO CONSTAR DA DENOMINAÇÃO DO PRODUTO, O VEGETAL DE ORIGEM. PRODUTO COM REGISTRO DO SERVIÇO DE INSPEÇÃO FEDERAL (SIF). EMBALAGEM. EMBALAGEM PRIMÁRIA POLIETILENO ATÓXICO TRANSPARENTE, CONTENDO 1 KG DO PRODUTO. APRESENTANDO DATA DE VALIDADE. INFORMAÇÃO NUTRICIONAL. VALIDADE MÍNIMA DE 10 MESES A PARTIR DA DATA DE ENTREGA.	PCT	1185	DONA BENTA	R\$7,07	R\$8.377,95
<b>1.15</b>	FARINHA DE ROSCA. PACOTE DE 1KG - ESPECIFICAÇÃO: FARINHA DE ROSCA, PACOTE DE 1KG, COM IDENTIFICAÇÃO DO PRODUTO, MARCA DO FABRICANTE, PRAZO DE VALIDADE E PESO LIQUIDO. DEVE APRESENTAR-SE ISENTO DE MOFO, (DORES ESTRANHOS E DE SUBSTÂNCIAS NOCIVAS DE NO MÍNIMO 06 MESES.	KG	195	YOK	R\$8,65	R\$1.686,75
<b>1.16</b>	FARINHA DE MANDIOCA BRANCA - ESPECIFICAÇÃO: FARINHA DE MANDIOCA BRANCA TIPO 1, PACOTE PLÁSTICO DE 1000 G, COM EMBALAGEM EM PERFEITO ESTADO DE CONSERVAÇÃO. APRESENTAÇÃO, INTEGRIDADE E CONSUMO, COM REGISTRO NO MAPA E VALIDADE MÍNIMA DE 180 DIAS DA ENTREGA DO PRODUTO. DEVERA CONTER NA EMBALAGEM DATA DE FABRICAÇÃO E VALIDADE. O PRODUTO DEVERA ESTAR EM CONFORMIDADE COM AS NORMAS E/OU LEGISLAÇÃO VIGENTE DA ANVISMSIMAPA.	KG	9.278	NI	R\$8,71	R\$80.811,38



MARIA GECINEIDE FERREIRA NOBRE  
CNPJ - 06.890.845/0001-86

RUA CAPITÃO MANOEL ANTÔNIO, 2365 - A - CENTRO - IBICUITINGA/CE - CEP - 62.955-000



Vendemos no atacado e no varejo

<b>1.17</b>	FEIÇÃO TIPO CORDA 1KG - O PRODUTO DEVE SEGUIR AS EXIGÊNCIAS DA LEI FEDERAL N°. 9972100 DECRETO N°. 6268 DE 22/11/07 QUE INSTITUI A CLASSIFICAÇÃO DE PRODUTOS VEGETAIS. DEVERÁ SER ENTREGUE CERTIFICADO DE CLASSIFICAÇÃO VEGETAL REALIZADO POR ÓRGÃO CREDENCIADO.	KG	6.987	NI	R\$8,72	R\$60.926,64
<b>1.18</b>	FEIÇÃO TIPO CARIÓCA - GRUPO FEIÇÃO COMUM. CLASSE OCRES. TIPO 1. O PRODUTO DEVE SEGUIR AS EXIGÊNCIAS DA LEI FEDERAL N. 9972100 DECRETO N°. 6268 DE 22/11/07 QUE INSTRUI A CLASSIFICAÇÃO DE PRODUTOS VEGETAIS. DEVERÁ SER ENTREGUE CERTIFICADO DE CLASSIFICAÇÃO VEGETAL REALIZADO POR ÓRGÃO CREDENCIADO.	KG	8.337	DONA DÊ	R\$9,17	R\$76.450,29
<b>1.19</b>	FEIÇÃO TIPO 1KG - ESPECIFICAÇÃO: FEIÇÃO PRETO EMBALAGEM PRIMARIA EM PACOTES PLÁSTICOS COM DATA DO EMPACOTAMENTO E VALIDADE. PRODUTO UNIFORME. SEM MISTURAS, LIVRE DE INSETOS OU IMPUREZAS QUE POSSA COMPROMETER O ARMAZENAMENTO OU CONSUMO HUMANO. VALIDADE NÃO INFERIOR A 90 DIAS.	KG	458	PRECIOSO	R\$8,81	R\$4.034,98
<b>1.20</b>	FARINHA DE MILHO FLOCADA 500G - FARINHA DE MILHO ENRIQUECIDA COM FERRO E ACIDO EÓLICO (VITAMINA B9). PRODUTO DEVE SER ISENTO DE MATÉRIA TERROSA, ISENTO DE PARASITAS E FUNGOS, COLORAÇÃO CARACTERÍSTICA DA ESPÉCIE E LIVRE DE FRAGMENTOS ESTRANHOS.	PCT	11.243	MARATÁ	R\$2,08	R\$23.385,44
<b>1.21</b>	MISTURA PARA PURÉ DE BATATA - ESPECIFICAÇÃO: MISTURA PARA PURÉ DE BATATA, PCT DE 1KG, COM IDENTIFICAÇÃO DO PRODUTO, MARCA DO FABRICANTE, PRAZO DE VALIDADE E PESO LÍQUIDO. DEVE APRESENTAR ISENTO DE MOFO ODORES ESTRANHOS E DE SUBSTÂNCIAS NOCIVAS.	KG	1.278	HIKARI	R\$36,30	R\$46.391,40
<b>1.22</b>	MACARRÃO PARA LASANHA - ESPECIFICAÇÃO: MACARRÃO PARA LASANHA EM EMBALAGEM PLÁSTICA DE 500G, LIVRE DE IMPUREZAS. EMBALAGEM EM PERFEITO ESTADO DE CONSERVAÇÃO, APRESENTAÇÃO INTEGRIDADE E CONSUMO, COM VALIDADE MÍNIMA DE 180 DIAS DA ENTREGA. DEVERÁ CONTER NA EMBALAGEM DATA DE FABRICAÇÃO E VALIDADE. O PRODUTO DEVERÁ ESTAR EM CONFORMIDADE COM AS NORMAS EDU LEGISLAÇÃO VIGENTE DA ANVISA/ MAPA.	PCT	202	ESTRELA	R\$7,71	R\$1.557,42
<b>1.23</b>	MACARRÃO TIPO ESPAGUETE - MASSA LONGA, ESPAGUETE, UNIDADE INFERIOR A 13%. EMBALAGEM PRIMARIA 500 GRAMAS (G) PRODUZIDO EM 2022/ 2023.	PCT	5.232	RICHESTER	R\$4,90	R\$25.636,80



MARIA GECINEIDE FERREIRA NOBRE

CNPJ - 06.890.845/0001-86

RUA CAPITÃO MANOEL ANTÔNIO, 2365 - A - CENTRO - IBICUITINGA/CE - CEP - 62.955-000



Vendemos no atacado e no varejo

1.24	<p>MACARRÃO PARAFUSO - MASSA ALIMENTÍCIA DE SÊMOLA SEM OVOS, TIPO PARAFUSO. INGREDIENTES BÁSICOS: SÊMOLA DE TRIGO ENRIQUECIDA COM FERRO E ÁCIDO FÊNICO E CORANTE NATURAL DE CIURCUMA E URUCUM. EMBALAGEM PRIMÁRIA: SACO PLÁSTICO CONTENDO 1.000b DO PRODUTO. ROTULAGEM DE ACORDO COM AS NORMAS DA ANVISA.</p>	PCT 1.518	KNOR	R\$4,90	R\$7.438,20
1.25	<p>MILHO PARA PIPOCA. GRUPO - DURO. CLASSE: AMARELO. TIPO 1. 0 PRODUTO DEVE SEGUIR AS EXIGÊNCIAS DA LEI FEDERAL N°. 9972100 DECRETO N°. 6268 DE 22/11/07 QUE INSTRUI A CLASSIFICAÇÃO DE PRODUTOS VEGETAIS. PRODUTO DEVE SER ISENTO DE MATÉRIA TERROSA, LIVRE DE UMIDADE - MÁXIMO DE 14% - ISENTO DE PARASITAS E FUNGOS, COLORAÇÃO CARACTERÍSTICA DA ESPÉCIE E LIVRE DE FRAGMENTOS ESTRANHOS. ROTULAGEM OBRIGATORIA (DE ACORDO COM A RDC N. 3601359 DE 23/12/03, RDC N. 259 DE 20/09/02, RDC N.123 DE 13/05/04 -ANVISA, LEI N°.10674/03). EMBALAGEM PRIMÁRIA: SACO PLÁSTICO DE POLIETILENO ATÓXICO CONTENDO 500G DO PRODUTO.</p>	PCT 2.033	YOK	R\$5,71	R\$11.608,43
1.26	<p>MILHO PARA MUNGUNZÁ - CANJICA DE MILHO AMARELO PARA PREPARO DE MUNGUNZÁ. GRÃOS OU PEDAÇOS DE GRÃOS DE MILHO COM AUSÊNCIA PARCIAL OU TOTAL DO GÉRME, EM PRESENÇA DE ESCARIFICAÇÃO MECÂNICA OU MANUAL (DESGERMINAÇÃO). SEM GLÚTEN. COM APARÊNCIA CLARA, SEM A PRESENÇA DE INSETOS OU IMPUREZAS QUE DESCARACTERIZEM O PRODUTO OU COMPROMETAM O ARMAZENAMENTO E CONSUMO HUMANO. EMBALAGEM PRIMÁRIA EM PACOTES 500G. COM IDENTIFICAÇÃO DO PRODUTO. MARCA DO FABRICANTE, PRAZO DE VALIDADE PCT 207 8,14 1.684,98 E PESO LÍQUIDO. QUANDO DA ENTREGA DO PRODUTO, O PRODUTO DEVERÁ APRESENTAR DATA DE FABRICAÇÃO NÃO INFERIOR A 904 (NOVENTA POR CENTO) DO PRAZO DE VALIDADE.</p>	PCT 207	YOK	R\$6,81	R\$1.409,67
<b>VALOR DO LOTE 1 RS</b>					R\$884.993,83

**VALOR GLOBAL DA PROPOSTA - R\$884.993,83 (OITECENTOS E OITENTA E QUATRO MIL, NOVECENTOS E NOVENTA E TRÊS REAIS E OITENTA E TRÊS CENTAVOS).**

Validade da Proposta: 60 (sessenta dias).  
Prazo de entrega: de acordo e conforme edital.

MARIA GECINEIDE FERREIRA NOBRE  
CNPJ - 06.890.845/0001-86

RUA CAPITÃO MANOEL ANTÔNIO, 2365 - A - CENTRO - IBICUITINGA/CE - CEP - 62.955-000



**PROPOSTA COMERCIAL FINAL - LOTE 09**

ITEM	ESPECIFICAÇÃO	UNID	QUANT	MARCA	V. FINAL	V. TOTAL FINAL
9.1	ABACAXI IN (ATURA: ESPECIFICAÇÃO: ABACAXI IN NATURA, DEVE APRESENTAR AS CARACTERÍSTICAS DO CULTIVAR BEM DEFINIDAS ESTAR FISIOLÓGICAMENTE BEM DESENVOLVIDO, BEM FORMADO, LIMPO. COM COLORAÇÃO PRÓPRIA, LIVRE DE DANOS MECÂNICOS, FISIOLÓGICOS. PRAGAS E DOENÇAS E ESTAR EM PERFEITO ESTADO DE CONSERVAÇÃO E MATURAÇÃO.	UND	2.700	CEASA	R\$4,15	R\$11.205,00
9.2	ALFACE - EMBALAGEM PRIMARIA DE QUILO (KG), LIVRE DE IMPUREZAS E/OU ISENTOS QUE TORNE IMPROPRIO PARA O CONSUMO HUMANO. COM PRAZO DE VALIDADE DA DATA DE ENTREGA. REGISTRO NO MINISTÉRIO DA AGRICULTURA	UND	180	CEASA	R\$6,56	R\$1.180,80
9.3	ALHO - DEVEM SER INTEGROS, SADIOS, SEM IMPERFEIÇÕES, LIVRE DE IMPUREZAS, SUJIDADES, PARASITAS E OUTROS SUBSTANCIA QUE TORNAM IMPRÓPRIOS PARA O CONSUMO E ESTOQUE.	KG	2220	CEASA	R\$19,02	R\$42.224,40
9.4	ACELGA IN NATURA - ESPECIFICAÇÃO: DEVE APRESENTAR FOLHAS BRILHANTES, FIRMES E SEM ÁREAS ESCURAS, FRESCAS, COM COLORAÇÃO E TAMANHO UNIFORMES E TÍPICOS DA VARIEDADE, SEM SUJIDADES OU OUTROS DEFEITOS QUE POSSAM ALTERAR SUA APARÊNCIA E QUALIDADE. LIVRE DE RESÍDUOS E FERTILIZANTES.	KG	468	CEASA	R\$5,37	R\$2.513,16
9.5	BANANA PRATA - ESPECIFICAÇÃO: BANANA PRATA DE PRIMEIRA, IN NATURA, EM PENCA. SEM PONTA DE CACHO, TAMANHO MÉDIO. ESTADO DE MATURAÇÃO DE VEZ (POR AMADURECER), QUE PERMITA SUPORTAR A MANIPULAÇÃO, O TRANSPORTE E A CONSERVAÇÃO EM CONDIÇÕES ADEQUADAS PARA O CONSUMO. ISENTA DE SUJIDADE OU CORPOS ESTRANHOS COM GRAU DE EVOLUÇÃO COMPLETA. COM AUSÊNCIA DE SUJIDADES, PARASITAS E LARVAS. E ISENTAS DE BROCAS OU DANOS EXTERNOS.	KG	2272	CEASA	R\$6,09	R\$13.836,48

**MARIA GECINEIDE FERREIRA NOBRE**

CNPJ - 06.890.845/0001-86

RUA CAPITÃO MANOEL ANTÔNIO, 2365 - A - CENTRO - IBICUITINGA/CE - CEP - 62.955-000



**Comercial  
Nobre**



Vendamos no atacado e no varejo

9.6	BATATA DOCE - ESPECIFICAÇÃO: BATATA DOCE, TAMANHO MÉDIO, DE 1º QUALIDADE. ISENTA DE SUJIDADE OU CORPOS ESTRANHOS COM GRAU DE EVOLUÇÃO COMPLETA. COM AUSÊNCIA DE SUJIDADES. PARASITAS E LARVAS, E ISENTAS DE BROCCAS OU DANOS EXTERNOS.	KG	405	CEASA	R\$7,88	R\$3.191,40
9.7	BATATA INGLESA - ESPECIFICAÇÃO: BATATA INGLESA, TAMANHO MÉDIO. DE 1º QUALIDADE. ISENTA DE SUJIDADE OU CORPOS ESTRANHOS COM GRAU DE EVOLUÇÃO COMPLETA. COM AUSÊNCIA DE SUJIDADES, PARASITAS E LARVAS, E ISENTAS DE BROCCAS OU DANOS EXTERNOS.	KG	2.182	CEASA	R\$6,16	R\$13.441,12
9.8	BETERRABA - ESPECIFICAÇÃO: BETERRABA, TAMANHO MÉDIO, DE 1º QUALIDADE, ACONDICIONADA EM SACO DE ESTOPA DE 10 KG. ISENTA DE SUJIDADE OU CORPOS ESTRANHOS COM GRAU DE EVOLUÇÃO COMPLETA. COM AUSÊNCIA DE SUJIDADES. PARASITAS E LARVAS, E ISENTAS DE BROCCAS OU DANOS EXTERNOS.	KG	885	CEASA	R\$6,59	R\$5.832,15
9.9	CEBOLA BRANCA - ESPECIFICAÇÃO: CEBOLA BRANCA, DE 1º QUALIDADE. TAMANHO MÉDIO. FRESCA ÍNTEGRA E FIRME. ISENTA DE SUJIDADE OU CORPOS ESTRANHOS COM GRAU DE EVOLUÇÃO COMPLETA. ACONDICIONADA EM MONOBLOCOS DE PVC PRESTADOS.	KG	2.123	CEASA	R\$6,12	R\$12.992,76
9.10	CEBOLA ROXA - NÃO BROTADA, SEM DANOS FISIOLÓGICOS OU MECÂNICOS, TAMANHO MÉDIO, UNIFORME, SEM FERMENTOS OU DEFEITOS TENTRA E COM BRILHO TURGESCENTES INTACTAS FIRMES E BEM DESENVOLVIDOS	KG	300	CEASA	R\$5,95	R\$1.785,00
9.11	CENOURA - ESPECIFICAÇÃO: CENOURA TAMANHO MÉDIO, DE 1º QUALIDADE, LIVRE DE INSETOS E IMPUREZAS OVE COMPROMETAM O CONSUMO OU O ARMAZENAMENTO.	KG	2385	CEASA	R\$7,90	R\$18.841,50
9.12	CHEIRO VERDE - ESPECIFICAÇÃO: CHEIRO VERDE - DE 1ª QUALIDADE; MAÇO COR VERDE ESCURO, ISENTA DE SINAIS DE APODRECIMENTO, ACONDICIONADO EM SACO PLÁSTICO.	MOLHO	487	CEASA	R\$1,43	R\$696,41
9.13	CHUCHU - ESPECIFICAÇÃO: CHUCHU TAMANHO MÉDIO, DE 1º QUALIDADE, LIVRE DE INSETOS E IMPUREZAS QUE COMPROMETAM O CONSUMO OU O ARMAZENAMENTO.	KG	506	CEASA	R\$4,72	R\$2.388,32
9.14	GOIABA - ESPECIFICAÇÃO: GOIABA TAMANHO MÉDIO, DE 1ª QUALIDADE, FRESCA ÍNTEGRA E FIRME. ESTADO DE MATURACÃO DE VEZ (POR AMADURECER), QUE PERMITA SUPORTAR A MANIPULAÇÃO,	KG	968	CEASA	R\$5,01	R\$4.849,68

MARIA GECINEIDE FERREIRA NOBRE

CNPJ - 06.890.845/0001-86

RUA CAPITÃO MANOEL ANTÔNIO, 2365 - A - CENTRO - IBICUITINGA/CE - CEP - 62.955-000



**Comercial  
Nobre**

Vendemos no atacado e no varejo



	O TRANSPORTE E A CONSERVAÇÃO EM CONDIÇÕES ADEQUADAS PARA O CONSUMO. ISENTA DE SUJIDADE OU CORPOS ESTRANHOS COM GRAU DE EVOLUÇÃO COMPLETA.					
9.15	JERIMUM - EMBALAGEM PRIMARIA DE QUILO (KG), LIVRE DE IMPURESAS EFOU ISENTOS QUE TORNE IMPRÓPRIOPARA O CONSUMO HUMANO. COM PRAZO DE VALIDADE DA DATA DE ENTREGA. REGISTRO NO MINISTÉRIO DA AGRICULTURA.	KG	165	CEASA	R\$5,58	R\$920,70
9.16	LARANJA PÊRA - ESPECIFICAÇÃO: LARANJA PÊRA TAMANHO MÉDIO, IN NATURA, COM CARACTERÍSTICAS INTEGRAS E DE PRIMEIRA QUALIDADE, FRESCO, LIMPO, ESTADO DE MATURAÇÃO DE VEZ (POR AMADURECER), QUE PERMITA SUPORTAR A MANIPULAÇÃO. O TRANSPORTE E A CONSERVAÇÃO EM CONDIÇÕES ADEQUADAS PARA O CONSUMO. ISENTA DE SUJIDADE OU CORPOS ESTRANHOS COM GRAU DE EVOLUÇÃO COMPLETA. ISENTO DE SUJIDADES, INSETOS, PARASITAS, LARVAS E CORPOS ESTRANHOS ADERIDOS A SUPERFICIE EXTERNA, E DE ORIGEM ORGÂNICA. NÃO DEVE APRESENTAR QUAISQUER LESÕES DE ORIGEM FÍSICA, MECÂNICA OU BIOLÓGICA. PODENDO SER ORGÂNICO.	KG	2.310	CEASA	R\$6,44	R\$14.876,40
9.17	LIMÃO IN NATURA - ESPECIFICAÇÃO. LIMÃO IN NATURA. CASCA LISA E FINA IN NATURA, DEVE APRESENTAR AS CARACTERÍSTICAS DO CULTIVAR BEM DEFINIDAS, ESTAR FISIOLÓGICAMENTE BEM DESENVOLVIDO. BEM FORMADO. LIMPO, COM COLORAÇÃO PRÓPRIA LIVRE DE DANOS MECÂNICOS, FISIOLÓGICOS, PRAGAS E DOENÇAS E ESTAR EM PERFEITO ESTADO DE CONSERVAÇÃO E MATURAÇÃO.	KG	256	CEASA	R\$5,37	R\$1.374,72
9.18	MAÇA NACIONAL - ESPECIFICAÇÃO: MAÇÃ TAMANHA MÉDIO, IN NATURA, COM CARACTERÍSTICAS INTEGRA E DE PRIMEIRA QUALIDADE, FRESCO, LIMPO. . ESTADO DE MATURAÇÃO QUE PERMITA SUPORTAR A MANIPULAÇÃO, O TRANSPORTE E A CONSERVAÇÃO EM CONDIÇÕES ADEQUADAS PARA O CONSUMO. ISENTA DE SUJIDADE CO CORPOS ESTRANHOS COM GRAU DE EVOLUÇÃO COMPLETA, ISENTO DE SUJIDADES, INSETOS, PARASITAS, LARVAS E CORPOS ESTRANHOS	KG	2.066	CEASA	R\$7,59	R\$15.680,94

MARIA GECINEIDE FERREIRA NOBRE

CNPJ - 06.890.845/0001-86

RUA CAPITÃO MANOEL ANTÔNIO, 2365 - A - CENTRO - IBICUITINGA/CE - CEP - 62.955-000





**Comercial  
Nobre**

Vendemos no atacado e no varejo



	ADERIDOS A SUPERFÍCIE EXTERNA, E DE ORIGEM ORGÂNICA. NÃO DEVE APRESENTAR QUAISQUER LESÕES DE ORIGEM FÍSICA, MECANICA OU BIOLÓGICA. PODENDO SER ORGÂNICO.					
9.19	MACAXEIRA - ESPECIFICAÇÃO: MACAXEIRA, TAMANHO MÉDIO, DE 1º QUALIDADE. ISENTA DE SUJIDADE OU CORPOS ESTRANHOS COM GRAU DE EVOLUÇÃO COMPLETA. COM AUSÊNCIA DE SUJIDADES. PARASITAS E LARVAS, E ISENTAS DE BROCAS OU DANOS EXTERNOS.	KG	195	CEASA	R\$7,16	R\$1.396,20
9.20	MAMÃO - ESPECIFICAÇÃO: FRUTO DE TAMANHO MÉDIO, COM CARACTERÍSTICAS INTEGRAS E DE PRIMEIRA QUALIDADE, FRESCO, LIMPO. ESTADO DE MATURAÇÃO DE VEZ (POR AMADURECER), QUE PERMITA SUPOSTAR A MANIPULAÇÃO, O TRANSPORTE E A CONSERVAÇÃO EM CONDIÇÕES ADEQUADAS PARA O CONSUMO. ISENTA DE SUJIDADE OU CORPOS ESTRANHOS COM GRAU DE EVOLUÇÃO COMPLETA, ISENTO DE SUJIDADES, INSETOS, PARASITAS, LARVAS E CORPOS ESTRANHOS ADERIDOS À SUPERFÍCIE EXTERNA, E DE ORIGEM ORGÂNICA. NÃO DEVE APRESENTAR QUAISQUER LESÕES DE ORIGEM FÍSICA, MECÂNICA OU BIOLÓGICA.	KG	3165	CEASA	R\$6,30	R\$19.939,50
9.21	MARACUJA - DEVEM SER INTEGROS, SADIOS, SEM IMPERFEIÇÕES, LIVRE DE IMPUREZAS, SUJIDADES PARASITAS E OUTRAS SUBSTÂNCIAS QUE TORNEM IMPROPRIOS PARA O CONSUMO E ESTOQUE.	KG	927	CEASA	R\$7,52	R\$6.971,04
9.22	MANGA ROSA IN NATURA - ESPECIFICAÇÃO: DEVE APRESENTAR AS CARACTERÍSTICAS DO CULTIVAR BEM DEFINIDAS, ESTAR FISIOLÓGICAMENTE BEM DESENVOLVIDO, BEM FORMADO, LIMPO, COM COLORAÇÃO PRÓPRIA, LIVRE DE DANOS MECÂNICOS, FISIOLÓGICOS, PRAGAS E DOENÇAS E ESTAR EM PERFEITO ESTADO DE CONSERVAÇÃO E MATURAÇÃO.	KG	1553	CEASA	R\$7,37	R\$11.445,61
9.23	MELANCIA TIPO MÉDIO IN NATURA - ESPECIFICAÇÃO: MELANCIA TIPO MÉDIO IN NATURA. DEVE APRESENTAR AS CAPACERJSTICAS DO CULTIVAR BEM DEFINIDAS. ESTAR FISIOLÓGICAMENTE BEM DESENVOLVIDO, BEM FORMADO, LIMPO COM COLORAÇÃO PRÓPRIA, LIVRE DE DANOS MECÂNICOS, FISIOLÓGICOS. PRAGAS E DOENÇAS	KG	2700	CEASA	R\$6,44	R\$17.388,00

MARIA GECINEIDE FERREIRA NOBRE

CNPJ - 06.896.845/0001-86

RUA CAPITÃO MANOEL ANTÔNIO, 2365 - A - CENTRO - IBIQUITINGA/CE - CEP - 62.955-000



**Comercial  
Nobre**



E ESTAR EM PERFEITO ESTADO DE CONSERVAÇÃO E MATURAÇÃO. Vendemos no atacado e no varejo

9.24	MELÃO JAPONÊS IN NATURA - ESPECIFICAÇÃO. MELÃO JAPONÊS IN NATURA, DEVE APRESENTAR AS CARACTERÍSTICAS DO CULTIVAR BEM DEFINIDAS, ESTAR FISIOLÓGICAMENTE BEM DESENVOLVIDO. BEM FORMADO, LIMPO, COM COLORAÇÃO PRÓPRIA, LIVRE DE DANOS MECÂNICOS FISIOLÓGICOS, PRAGAS E DOENÇAS E ESTAR EM PERFEITO ESTADO DE CONSERVAÇÃO E MATURAÇÃO	KG	2.183	CEASA	R\$5,15	R\$11.242,45
9.25	PIMENTÃO VERDE - ESPECIFICAÇÃO: PIMENTÃO VERDE DE 1ª QUALIDADE, INTEGRO E FIRME, COM GRAU DE MATURAÇÃO ADEQUADA, TAMANHO MÉDIO, ISENTA DE SUBSTÂNCIAS TERROSAS, SUJIDADES, CORPOS ESTRANHOS E UMIDADE.	KG	780	CEASA	R\$7,37	R\$5.748,60
9.26	TANGERINA IN NATURA - ESPECIFICAÇÃO TANGERINA IN NATURA, DEVE APRESENTAR AS CARACTERÍSTICAS DO CULTIVAR BEM DEFINIDAS, ESTAR FISIOLÓGICAMENTE BEM DESENVOLVIDO, BEM FORMADO, LIMPO, COM COLORAÇÃO PRÓPRIA. LIVRE DE DANOS MECÂNICOS. FISIOLÓGICOS. PRAGAS E DOENÇAS E ESTAR EM PERFEITO ESTADO DE CONSERVAÇÃO E MATURAÇÃO.	KG	2.520	CEASA	R\$6,30	R\$15.876,00
9.27	TOMATE - ESPECIFICAÇÃO: TOMATE DE 1ª QUALIDADE TAMANHO MÉDIO LIVRE DE IMPUREZA, INSUMO E APRESENTAÇÃO QUE COMPROMETAM O CONSUMO OU O ARMAZENAMENTO.	KG	1.350	CEASA	R\$6,52	R\$8.802,00
9.28	REPOLHO TIPO VERDE IN NATURA - ESPECIFICAÇÃO: DEVE APRESENTAR AS CARACTERÍSTICAS DO CULTIVAR BEM DEFINIDAS, ESTAR FISIOLÓGICAMENTE BEM DESENVOLVIDO, BEM FORMADO, LIMPO, COM COLORAÇÃO PRÓPRIA, LIVRE DE DANOS MECÂNICOS. FISIOLÓGICOS, PRAGAS E DOENÇAS E ESTAR EM PERFEITO ESTADO DE CONSERVAÇÃO E MATURAÇÃO.	KG	1.556	CEASA	R\$6,16	R\$9.584,96
9.29	UVA ROXA IN NATURA - ESPECIFICAÇÃO: UVA ROXA IN NATURA. DEVE APRESENTAR AS CARACTERÍSTICAS DO CULTIVAR BEM DEFINIDAS, ESTAR FISIOLÓGICAMENTE BEM DESENVOLVIDO. BEM FORMADO. UMPO COM COLORAÇÃO PRÓPRIA. LIVRE DE	KG	953	CEASA	R\$8,95	R\$8.529,35

MARIA GECINEIDE FERREIRA NOBRE

CNPJ - 06.896.845/0001-86

RUA CAPITÃO MANOEL ANTÔNIO, 2365 - A - CENTRO - IBICUITINGA/CE - CEP - 62.955-000

Vendemos no atacado e no varejo

	DANOS MECÂNICOS. FISIOLÓGICOS. PRAGAS E DOENÇAS E ESTAR EM PERFEITO ESTADO DE CONSERVAÇÃO E MATURAÇÃO					
9.30	UVA VERDE IN NATURA - ESPECIFICAÇÃO: DEVE APRESENTAR AS CARACTERÍSTICAS DO CULTIVAR BEM DEFINIDAS, ESTAR FISIOLÓGICAMENTE SEM 1.38 DESENVOLVIDO. BEM FORMADO. LIMPO. COM COLORAÇÃO QUILOGRAMA 300 11,48 3.444,00 PRÓPRIA LIVRE DE DANOS MECÂNICOS, FISIOLÓGICOS. PRAGAS E DOENÇAS E ESTAR EM PERFEITO ESTADO DE CONSERVAÇÃO E MATURAÇÃO.	KG	953	CEASA	R\$10,03	R\$9.558,59
	<b>VALOR DO LOTE 9 RS</b>					<b>R\$294.313,24</b>

**VALOR GLOBAL DA PROPOSTA - R\$294.313,24 (DUZENTOS E NOVENTA E QUATRO MIL, TREZENTOS E TREZE REAIS E VINTE E QUATRO CENTAVOS)**

Validade da Proposta: 60 (sessenta dias).

Prazo de entrega: de acordo e conforme edital.

**PROPOSTA COMERCIAL FINAL - LOTE 10**

ITEM	ESPECIFICAÇÃO	UNID	QUANT	MARCA	V. FINAL	V. TOTAL FINAL
10.1	ABACAXI IN (ATURA: ESPECIFICAÇÃO: ABACAXI IN NATURA, DEVE APRESENTAR AS CARACTERÍSTICAS DO CULTIVAR BEM DEFINIDAS ESTAR FISIOLÓGICAMENTE BEM DESENVOLVIDO, BEM FORMADO, LIMPO. COM COLORAÇÃO PRÓPRIA, LIVRE DE DANOS MECÂNICOS, FISIOLÓGICOS. PRAGAS E DOENÇAS E ESTAR EM PERFEITO ESTADO DE CONSERVAÇÃO E MATURAÇÃO.	UND	900	CEASA	R\$4,15	R\$3.735,00
10.2	ALFACE - EMBALAGEM PRIMARIA DE QUILO (KG), LIVRE DE IMPUREZAS E/OU ISENTOS QUE TORNE IMPROPRIADA PARA O CONSUMO HUMANO. COM PRAZO DE VALIDADE DA DATA DE ENTREGA. REGISTRO NO MINISTÉRIO DA AGRICULTURA	UND	60	CEASA	R\$6,56	R\$ 393,60
10.3	ALHO - DEVEM SER INTEGROS, SADIOS, SEM IMPERFEIÇÕES, LIVRE DE IMPUREZAS, SUJIDADES, PARASITAS E OUTROS SUBSTANCIA QUE TORNAM IMPRÓPRIOS PARA O CONSUMO E ESTOQUE.	KG	740	CEASA	R\$19,02	R\$ 14.074,80
10.4	ACELGA IN NATURA - ESPECIFICAÇÃO: DEVE APRESENTAR FOLHAS BRILHANTES, FIRMES E SEM ÁREAS ESCURAS, FRESCAS, COM COLORAÇÃO E TAMANHO UNIFORMES E TÍPICOS DA VARIEDADE, SEM SUJIDADES OU OUTROS DEFEITOS QUE POSSAM ALTERAR SUA APARÊNCIA E QUALIDADE. LIVRE DE RESÍDUOS E FERTILIZANTES.	KG	156	CEASA	R\$5,37	R\$ 837,72
10.5	BANANA PRATA - ESPECIFICAÇÃO: BANANA PRATA DE PRIMEIRA, IN NATURA, EM PENCA. SEM PONTA DE CACHO, TAMANHO MÉDIO. ESTADO DE MATURAÇÃO DE VEZ (POR AMADURECER), QUE PERMITA SUPORTAR A MANIPULAÇÃO, O TRANSPORTE E A CONSERVAÇÃO EM CONDIÇÕES ADEQUADAS PARA O CONSUMO. ISENTA DE SUJIDADE OU CORPOS ESTRANHOS COM GRAU DE EVOLUÇÃO COMPLETA. COM AUSÊNCIA DE SUJIDADES, PARASITAS E	KG	757	CEASA	R\$6,09	R\$ 4,610,13

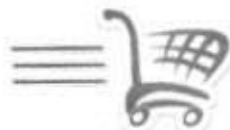

**Comercial  
Nobre**



Vendemos no atacado e no varejo

	LARVAS. E ISENTAS DE BROCAS OU DANOS EXTERNOS.					
10.6	BATATA DOCE - ESPECIFICAÇÃO: BATATA DOCE, TAMANHO MÉDIO, DE 1ª QUALIDADE. ISENTA DE SUJIDADE OU CORPOS ESTRANHOS COM GRAU DE EVOLUÇÃO COMPLETA. COM AUSÊNCIA DE SUJIDADES. PARASITAS E LARVAS, E ISENTAS DE BROCAS OU DANOS EXTERNOS.	KG	134	CEASA	R\$7,88	R\$ 1.055,92
10.7	BATATA INGLESA - ESPECIFICAÇÃO: BATATA INGLESA, TAMANHO MÉDIO. DE 1ª QUALIDADE. ISENTA DE SUJIDADE OU CORPOS ESTRANHOS COM GRAU DE EVOLUÇÃO COMPLETA. COM AUSÊNCIA DE SUJIDADES, PARASITAS E LARVAS, E ISENTAS DE BROCAS OU DANOS EXTERNOS.	KG	727	CEASA	R\$6,16	R\$ 4.478,32
10.8	BETERRABA - ESPECIFICAÇÃO: BETERRABA, TAMANHO MÉDIO, DE 1ª QUALIDADE, ACONDICIONADA EM SACO DE ESTOPA DE 10 KG. ISENTA DE SUJIDADE OU CORPOS ESTRANHOS COM GRAU DE EVOLUÇÃO COMPLETA. COM AUSÊNCIA DE SUJIDADES. PARASITAS E LARVAS, E ISENTAS DE BROCAS OU DANOS EXTERNOS.	KG	294	CEASA	R\$6,59	R\$ 1.937,46
10.9	CEBOLA BRANCA - ESPECIFICAÇÃO: CEBOLA BRANCA, DE 1ª QUALIDADE. TAMANHO MÉDIO. FRESCA ÍNTEGRA E FIRME. ISENTA DE SUJIDADE OU CORPOS ESTRANHOS COM GRAU DE EVOLUÇÃO COMPLETA. ACONDICIONADA EM MONOBLOCOS DE PVC PRESTADOS.	KG	707	CEASA	R\$6,12	R\$ 4.326,84
10.10	CEBOLA ROXA - NÃO BROTADA, SEM DANOS FISIOLÓGICOS OU MECÂNICOS, TAMANHO MÉDIO, UNIFORME, SEM FERMENTOS OU DEFEITOS TENTRA E COM BRILHO TURGESCENTES INTACTAS FIRMES E BEM DESENVOLVIDOS	KG	99	CEASA	R\$5,95	R\$ 589,05
10.11	CENOURA - ESPECIFICAÇÃO: CENOURA TAMANHO MÉDIO, DE 1ª QUALIDADE, LIVRE DE INSETOS E IMPUREZAS OVE COMPROMETAM O CONSUMO OU O ARMAZENAMENTO.	KG	794	CEASA	R\$7,90	R\$ 6.272,60
10.12	CHEIRO VERDE - ESPECIFICAÇÃO: CHEIRO VERDE - DE 1ª QUALIDADE; MAÇO COR VERDE ESCURO, ISENTA DE SINAIS DE APODRECIMENTO, ACONDICIONADO EM SACO PLÁSTICO.	MOLHO	162	CEASA	R\$1,43	R\$ 231,66
10.13	CHUCHU - ESPECIFICAÇÃO: CHUCHU TAMANHO MÉDIO, DE 1ª QUALIDADE, LIVRE DE INSETOS E IMPUREZAS QUE COMPROMETAM O CONSUMO OU O ARMAZENAMENTO.	KG	168	CEASA	R\$4,72	R\$ 792,96

MARIA GECINEIDE FERREIRA NOBRE

CNPJ - 06.890.845/0001-86

RUA CAPITÃO MANOEL ANTÔNIO, 2365 - A - CENTRO - IBICUITINGA/CE - CEP - 62.955-000



Vendemos no atacado e no varejo

10.14	GOIABA - ESPECIFICAÇÃO: GOIABA TAMANHO MÉDIO, DE IA * QUALIDADE, FRESCA ÍNTEGRA E FIRME. ESTADO DE MATURAÇÃO DE VEZ (POR AMADURECER), QUE PERMITA SUPORTAR A MANIPULAÇÃO, O TRANSPORTE E A CONSERVAÇÃO EM CONDIÇÕES ADEQUADAS PARA O CONSUMO. ISENTA DE SUJIDADE OU CORPOS ESTRANHOS COM GRAU DE EVOLUÇÃO COMPLETA.	KG	322	CEASA	R\$5,01	R\$ 1.613,22
10.15	JERIMUM - EMBALAGEM PRIMARIA DE QUILO (KG), LIVRE DE IMPURESAS E/OU ISENTOS QUE TORNE IMPRÓPRIOPARA O CONSUMO HUMANO. COM PRAZO DE VALIDADE DA DATA DE ENTREGA. REGISTRO NO MINISTÉRIO DA AGRICULTURA.	KG	55	CEASA	R\$5,58	R\$ 306,90
10.16	LARANJA PÊRA - ESPECIFICAÇÃO: LARANJA PÊRA TAMANHO MÉDIO, IN NATURA, COM CARACTERÍSTICAS ÍNTEGRAS E DE PRIMEIRA QUALIDADE, FRESCO, LIMPO, ESTADO DE MATURAÇÃO DE VEZ (POR AMADURECER), QUE PERMITA SUPORTAR A MANIPULAÇÃO. O TRANSPORTE E A CONSERVAÇÃO EM CONDIÇÕES ADEQUADAS PARA O CONSUMO. ISENTA DE SUJIDADE OU CORPOS ESTRANHOS COM GRAU DE EVOLUÇÃO COMPLETA. ISENTO DE SUJIDADES, INSETOS, PARASITAS, LARVAS E CORPOS ESTRANHOS ADERIDOS A SUPERFICIE EXTERNA, E DE ORIGEM ORGÂNICA. NÃO DEVE APRESENTAR QUAISQUER LESÕES DE ORIGEM FÍSICA, MECÂNICA OU BIOLÓGICA. PODENDO SER ORGÂNICO.	KG	769	CEASA	R\$6,44	R\$ 4.952,36
10.17	LIMÃO IN NATURA - ESPECIFICAÇÃO. LIMÃO IN NATURA. CASCA LISA E FINA IN NATURA. DEVE APRESENTAR AS CARACTERÍSTICAS DO CULTIVAR BEM DEFINIDAS, ESTAR FISIOLÓGICAMENTE BEM DESENVOLVIDO. BEM FORMADO. LIMPO, COM COLORAÇÃO PRÓPRIA LIVRE DE DANOS MECÂNICOS, FISIOLÓGICOS, PRAGAS E DOENÇAS E ESTAR EM PERFEITO ESTADO DE CONSERVAÇÃO E MATURAÇÃO.	KG	85	CEASA	R\$5,37	R\$ 456,45

MARIA GECINEIDE FERREIRA NOBRE

CNPJ - 06.890.845/0001-86

RUA CAPITÃO MANOEL ANTÔNIO, 2365 - A - CENTRO - IBICUITINGA/CE - CEP - 62.955-000

Vendemos no atacado e no varejo

10.18	<p>MAÇA NACIONAL - ESPECIFICAÇÃO: MAÇA TAMANHA MÉDIO, IN NATURA, COM CARACTERÍSTICAS INTEGRA E DE PRIMEIRA QUALIDADE, FRESCO, LIMPO. ESTADO DE MATURAÇÃO QUE PERMITA SUPORTAR A MANIPULAÇÃO, O TRANSPORTE E A CONSERVAÇÃO EM CONDIÇÕES ADEQUADAS PARA O CONSUMO. ISENTA DE SUJIDADE CO CORPOS ESTRANHOS COM GRAU DE EVOLUÇÃO COMPLETA, ISENTO DE SUJIDADES, INSETOS, PARASITAS, LARVAS E CORPOS ESTRANHOS ADERIDOS A SUPERFÍCIE EXTERNA, E DE ORIGEM ORGÂNICA. NÃO DEVE APRESENTAR QUAISQUER LESÕES DE ORIGEM FÍSICA, MECANICA OU BIOLÓGICA. PODENDO SER ORGÂNICO.</p>	KG	688	CEASA	R\$ 7,59	R\$ 5.221,92
10.19	<p>MACAXEIRA - ESPECIFICAÇÃO: MACAXEIRA, TAMANHO MÉDIO, DE 1ª QUALIDADE. ISENTA DE SUJIDADE OU CORPOS ESTRANHOS COM GRAU DE EVOLUÇÃO COMPLETA. COM AUSÊNCIA DE SUJIDADES. PARASITAS E LARVAS, E ISENTAS DE BROCCAS OU DANOS EXTERNOS.</p>	KG	64	CEASA	R\$7,16	R\$ 458,24
10.20	<p>MAMÃO - ESPECIFICAÇÃO: FRUTO DE TAMANHO MÉDIO, COM CARACTERÍSTICAS INTEGRAS E DE PRIMEIRA QUALIDADE, FRESCO, LIMPO. ESTADO DE MATURAÇÃO DE VEZ (POR AMADURECER), QUE PERMITA SUPORTAR A MANIPULAÇÃO, O TRANSPORTE E A CONSERVAÇÃO EM CONDIÇÕES ADEQUADAS PARA O CONSUMO. ISENTA DE SUJIDADE OU CORPOS ESTRANHOS COM GRAU DE EVOLUÇÃO COMPLETA, ISENTO DE SUJIDADES, INSETOS, PARASITAS, LARVAS E CORPOS ESTRANHOS ADERIDOS À SUPERFÍCIE EXTERNA, E DE ORIGEM ORGÂNICA. NÃO DEVE APRESENTAR QUAISQUER LESÕES DE ORIGEM FÍSICA, MECÂNICA OU BIOLÓGICA.</p>	KG	1054	CEASA	R\$ 6,30	R\$ 6.640,20
10.21	<p>MARACUJA - DEVEM SER INTEGROS, SADIOS, SEM IMPERFEIÇÕES, LIVRE DE IMPUREZAS, SUJIDADES PARASITAS E OUTRAS SUBSTANCIAS QUE TORNEM IMPROPRIOS PARA O CONSUMO E ESTOQUE.</p>	KG	308	CEASA	R\$ 7,52	R\$ 2.316,16
10.22	<p>MANGA ROSA IN NATURA - ESPECIFICAÇÃO: DEVE APRESENTAR AS CARACTERÍSTICAS DO CULTIVAR BEM DEFINIDAS, ESTAR FISIOLÓGICAMENTE BEM</p>	KG	517	CEASA	R\$ 7,37	R\$ 3.810,29

Vendemos no atacado e no varejo

	DESENVOLVIDO, BEM FORMADO, LIMPO, COM COLORAÇÃO PRÓPRIA, LIVRE DE DANOS MECÂNICOS, FISIOLÓGICOS, PRAGAS E DOENÇAS E ESTAR EM PERFEITO ESTADO DE CONSERVAÇÃO E MATURAÇÃO.					
10.23	MELANCIA TIPO MÉDIO IN NATURA - ESPECIFICAÇÃO: MELANCIA TIPO MÉDIO IN NATURA. DEVE APRESENTAR AS CAPACERJUSTICAS DO CULTIVAR BEM DEFINIDAS. ESTAR FISIOLÓGICAMENTE BEM DESENVOLVIDO, BEM FORMADO, LIMPO COM COLORAÇÃO PRÓPRIA, LIVRE DE DANOS MECÂNICOS, FISIOLÓGICOS. PRAGAS E DOENÇAS E ESTAR EM PERFEITO ESTADO DE CONSERVAÇÃO E MATURAÇÃO.	KG	900	CEASA	R\$ 6,44	R\$ 5.796,00
10.24	MELÃO JAPONÊS IN NATURA - ESPECIFICAÇÃO. MELÃO JAPONÊS IN NATURA, DEVE APRESENTAR AS CARACTERÍSTICAS DO CULTIVAR BEM DEFINIDAS, ESTAR FISIOLÓGICAMENTE BEM DESENVOLVIDO. BEM FORMADO, LIMPO, COM COLORAÇÃO PRÓPRIA, LIVRE DE DANOS MECÂNICOS FISIOLÓGICOS, PRAGAS E DOENÇAS E ESTAR EM PERFEITO ESTADO DE CONSERVAÇÃO E MATURAÇÃO.	KG	727	CEASA	R\$5,15	R\$ 3,744,05
10.25	PIMENTÃO VERDE - ESPECIFICAÇÃO: PIMENTÃO VERDE DE 1ª QUALIDADE, INTEGRO E FIRME, COM GRAU DE MATURAÇÃO ADEQUADA, TAMANHO MÉDIO, ISENTA DE SUBSTANCIAS TERROSAS, SUJIDADES, CORPOS ESTRANHOS E UMIDADE.	KG	259	CEASA	R\$7,37	R\$ 1.908,83
10.26	TANGERINA IN NATURA - ESPECIFICAÇÃO TANGERINA IN NATURA, DEVE APRESENTAR AS CARACTERÍSTICAS DO CULTIVAR BEM DEFINIDAS, ESTAR FISIOLÓGICAMENTE BEM DESENVOLVIDO, BEM FORMADO, LIMPO. COM COLORAÇÃO PRÓPRIA. LIVRE DE DANOS MECÂNICOS. FISIOLÓGICOS. PRAGAS E DOENÇAS E ESTAR EM PERFEITO ESTADO DE CONSERVAÇÃO E MATURAÇÃO,	KG	840	CEASA	R\$6,30	R\$ 5.292,00
10.27	TOMATE - ESPECIFICAÇÃO: TOMATE DE 1ª QUALIDADE TAMANHO MÉDIO LIVRE DE IMPUREZA, INSUMO E APRESENTAÇÃO QUE COMPROMETAM O CONSUMO OU O ARMAZENAMENTO.	KG	449	CEASA	R\$6,52	R\$ 2.927,48

Vendemos no atacado e no varejo

10.28	REPOLHO TIPO VERDE IN NATURA - ESPECIFICAÇÃO: DEVE APRESENTAR AS CARACTERÍSTICAS DO CULTIVAR BEM DEFINIDAS, ESTAR FISIOLÓGICAMENTE BEM DESENVOLVIDO, BEM FORMADO, LIMPO, COM COLORAÇÃO PRÓPRIA, LIVRE DE DANOS MECÂNICOS. FISIOLÓGICOS, PRAGAS E DOENÇAS E ESTAR EM PERFEITO ESTADO DE CONSERVAÇÃO E MATURAÇÃO.	KG	518	CEASA	R\$6,16	R\$ 3.190,88
10.29	UVA ROXA IN NATURA - ESPECIFICAÇÃO: UVA ROXA IN NATURA. DEVE APRESENTAR AS CARACTERÍSTICAS DO CULTIVAR BEM DEFINIDAS, ESTAR FISIOLÓGICAMENTE BEM DESENVOLVIDO. BEM FORMADO. LIMPO COM COLORAÇÃO PRÓPRIA. LIVRE DE DANOS MECÂNICOS. FISIOLÓGICOS. PRAGAS E DOENÇAS E ESTAR EM PERFEITO ESTADO DE CONSERVAÇÃO E MATURAÇÃO	KG	317	CEASA	R\$8,95	R\$ 2.837,15
10.30	UVA VERDE IN NATURA - ESPECIFICAÇÃO: DEVE APRESENTAR AS CARACTERÍSTICAS DO CULTIVAR BEM DEFINIDAS, ESTAR FISIOLÓGICAMENTE SEM 1.38 DESENVOLVIDO. BEM FORMADO. LIMPO. COM COLORAÇÃO QUILOGRAMA 300 11,48 3.444,00 PRÓPRIA LIVRE DE DANOS MECÂNICOS, FISIOLÓGICOS. PRAGAS E DOENÇAS E ESTAR EM PERFEITO ESTADO DE CONSERVAÇÃO E MATURAÇÃO.	KG	317	CEASA	R\$10,03	R\$ 3.179,51
<b>VALOR DO LOTE 10 RS</b>						<b>R\$97.987,70</b>

**VALOR GLOBAL DA PROPOSTA - 97.987,70 (NOVENTA E SETE MIL, NOVECENTOS E OITENTA E SETE REAIS E SETENTA CENTAVOS)**

Validade da Proposta: 60 (sessenta dias).  
Prazo de entrega: de acordo e conforme edital.



Vendemos no atacado e no varejo



DECLARO QUE, que os preços ofertados inclui todos os custos e despesas inerentes ao objeto licitado, tais como: taxas, fretes, impostos, seguros e tudo mais que possa influir direta ou indiretamente no custo do fornecimento do objeto licitado.

Ibicuitinga, 22 de Maio de 2023.



gov.br

Documento assinado digitalmente

BRUNO ADLER DE OLIVEIRA NOBRE

Data: 23/05/2023 12:01:37-0300

Verifique em <https://validar.it.gov.br>

**Bruno Adler de Oliveira Nobre**

**CPF: 055.064.993-02**

**REPRESENTANTE LEGAL**

**Maria Gecineide Nobre Castelo Branco**

**EMPRESA**

**MARIA GECINEIDE FERREIRA NOBRE**

**CNPJ - 06.890.845/0001-86**

**RUA CAPITÃO MANOEL ANTÔNIO, 2365 - A - CENTRO - IBICUITINGA/CE - CEP - 62.955-000**



# COMERCIAL BATISTA

FRANCISCO ANTONIO BATISTA CNPJ: 27.605.903/0001-52  
ROD. ANTONIO ADIL DE MENDONCA, NÚMERO 133, CEP 63.502-705, BAIRRO FOMENTO, IGUATU-CE  
cbdistribuidora2021@gmail.com (88) 2143-1290 (88) 9.9624-3540



**NOME DE FANTASIA:** COMERCIAL BATISTA  
**NOME EMPRESARIAL:** FRANCISCO ANTONIO BATISTA  
**NÚMERO DE INSCRIÇÃO (CNPJ):** 27.605.903/0001-52 **INSCRIÇÃO ESTADUAL (CGF):** 07.027241-7 **INSCRIÇÃO MUNICIPAL:** 00006550446  
**PORTE:** EMPRESA DE PEQUENO PORTE (EPP)  
**LOGRADOURO:** ROD, ANTONIO ADIL DE MENDONCA, NÚMERO 133, CEP 63.502-705, BAIRRO FOMENTO, IGUATU-CE  
**ENDEREÇO ELETRÔNICO:** cbdistribuidora2021@gmail.com **TELEFONE:** (88) 2143-1290 **CELULAR:** (88) 9.9624-3540  
**DADOS BANCARIOS:** BANCO DO BRASIL AGÊNCIA 0122-8 CONTA-CORRENTE N° 58.176-3

**REPRESENTANTE LEGAL:** FRANCISCO ANTONIO BATISTA, EMPRESÁRIO, CPF N° 624.568633-48, IDENTIDADE/RG N° 20162748277 ORGÃO EMISSOR SSPDS CE, NATURAL DE JUCÁS-CE, NACIONALIDADE BRASILEIRO, DATA DE NASCIMENTO 02/10/1968, SOLTEIRO, DOMICILIADO NA RUA PEDRO GOMES ARAÚJO, N° 60, BAIRRO TABOLEIRO, CEP 635000-284, IGUATU-CE.

## READEQUADA

### PREGÃO ELETRÔNICO N° 004/2023-PERP

PREFEITURA MUNICIPAL DE QUIXADA - CE  
SECRETARIA DIVERSAS

Apresentamos nossa proposta para o objeto da presente licitação Pregão, na Forma Eletrônica **004/2023-PERP** acatando todas as estipulações consignadas no respectivo Edital e seus anexos.

**OBJETO:** Registro de preços visando à futura e eventual aquisição de gêneros alimentícios, destinados a atender as necessidades das diversas Secretarias do Município de Quixadá/CE.

#### IDENTIFICAÇÃO DO CONCORRENTE:

**NOME DA EMPRESA:** COMERCIAL BATISTA  
**CNPJ:** 27.605.903/0001-52 e **INSCRIÇÃO ESTADUAL:** 07.027241-7  
**REPRESENTANTE e CARGO:** FRANCISCO ANTONIO BATISTA, EMPRESÁRIO  
**CARTEIRA DE IDENTIDADE:** N° 20162748277 ORGÃO EMISSOR SSPDS CE e **CPF:** 624.568633-48  
**ENDEREÇO:** RUA PEDRO GOMES ARAÚJO, N° 60, BAIRRO TABOLEIRO, CEP 635000-284, IGUATU-CE e **TELEFONE:** (88) 2143-1290  
**E-MAIL:** cbdistribuidora2021@gmail.com  
**BANCO DO BRASIL AGÊNCIA 0122-8 CONTA-CORRENTE N° 58.176-3**

#### LOTE 2- CEREAIS • DESTINADO EXCLUSIVAMENTE A ME OU EPP

ITEM	DESCRIÇÃO DO ITEM / PRODUTO	UNIDADE	QUANTIDADE	MARCA E/OU FABRICANTE	VALOR UNITARIO (R\$)	VALOR TOTAL (R\$)
1	AÇÚCAR 1KG - TIPO CRISTAL. EMBALAGEM PRIMÁRIA DE 1 QUILO (KG), LIVRE DE IMPUREZAS, ACONDICIONADOS EM SACOS DE 30 QUILOS (KG). VALIDADE MÍNIMA DE 120 DIAS DA DATA DE ENTREGA.	KG	6325	AGROVALE	R\$ 4,07	R\$ 25.742,75
2	ACHOCOLATADO EM PÓ 400 GRAMAS - ACHOCOLATADO EM PÓ PRIMEIRA QUALIDADE, DEVERA SER OBTIDOS DE MATÉRIAS PRIMAS SÃS E LIMPAS, INSENTAS DE MATÉRIAS PEROSAS, DE PARASITAS, DETRITOS ANIMAIS CASCA E SEMENTE DE CACAU E OS OUTROS DE VEGETAIS, ASPECTOS: PÓ HOMOGÊNEO COR PRÓPRIO DO TIPO, CHEIRO CARACTERÍSTICO E SABOR PRÓPRIO E COM UNIDADE MÁXIMA DE 3% INGREDIENTES: AÇÚCAR, CACAU EM PÓ E SAL REFINADO; NÃO CONTÉM GLÚTEN. EMBALAGEM 400G.	PCT	567	CHOCO TEEN	R\$ 4,36	R\$ 2.472,12

DISTRIBUIDORA

# COMERCIAL BATISTA

FRANCISCO ANTONIO BATISTA CNPJ: 27.605.903/0001-52  
 ROD. ANTONIO ADIL DE MENDONCA, NÚMERO 133, CEP 63.502-705, BAIRRO FOMENTO, IGUAU-CÉ  
 cbdistribuidora2021@gmail.com (88) 2143-1290 (88) 9.9624-3540



3	ADOÇANTE DIETÉTICO - ADOÇANTE DE ALIMENTOS E BEBIDAS COM BAIXO TEOR ENERGÉTICO, LÍQUIDO, A BASE DE EDULCORANTE ARTIFICIAL, STÉVIA, SUCRALOSE, ACESSULFAME-K E CONSERVANTES TECNICAMENTE ACEITOS. NÃO CONTENDO QUANTIDADE SIGNIFICATIVA DE CARBOIDRATOS, PROTEÍNAS, GORDURAS TOTAIS, GORDURAS SATURADAS, GORDURA TRANS, FIBRA ALIMENTAR E SÓDIO. EMBALAGEM PRIMÁRIA TIPO FRASCO, NO MÍNIMO COM 80ML, COM DADOS DE IDENTIFICAÇÃO DO PRODUTO, MARCA DO FABRICANTE E PRAZO DE VALIDADE MÍNIMA DE 10 MESES.	UND	246	MARATÁ	R\$ 14,19	quatorze reais e dezenove centavos	R\$ 3.490,74	três mil, quatrocentos e noventa reais e setenta e quatro centavos
4	AVEIA EM FLOCOS 165 GRAMAS - 100% NATURAL, SEM ADITIVOS OU CONSERVANTES. EMBALAGEM COM DADOS DE IDENTIFICAÇÃO DO PRODUTO, MARCA DO FABRICANTE, PRAZO DE VALIDADE E DE ACORDO COM AS NORMAS E/OU RESOLUÇÕES DA ANVISA/MS. EMBALAGEM PRIMÁRIA: CAIXA DE PAPELÃO CONTENDO 165GR.	UND	202	YOKI	R\$ 5,83	cinco reais e oitenta e três centavos	R\$ 1.177,66	mil cento e setenta e sete reais e sessenta e seis centavos
5	AMIDO DE MILHO 500 GRAMAS - USADO NO PREPARO DE MINGAUS, PAPAS, BOLOS, MOLHOS, CREMES, MASSAS E OUTROS. EMBALAGEM DE 500G, INTEGRAL COM VALIDADE PARA 60 DIAS POSTERIOR A ENTREGA.	UND	570	APTI	R\$ 5,82	cinco reais e oitenta e dois centavos	R\$ 3.317,40	três mil, trezentos e dezessete reais e quarenta centavos
6	ARROZ BRANCO TIPO 1 1KG - BENEFICIADO, POLIDO, TIPO 1, UMIDADE ENTRE 12 - 14%. EMBALAGEM PRIMÁRIA DE 1 QUILO (KG), ACONDICIONADO EM FARDOS DE 30 QUILOS (KG), LIVRE DE INSETOS E/OU IMPUREZAS QUE COMPROMETAM O CONSUMO OU O ARMAZENAMENTO. VALIDADE MÍNIMA DE 120 DIAS DA DATA DE FABRICAÇÃO.	KG	2819	MAIORAL	R\$ 5,01	cinco reais e um centavo	R\$ 14.123,19	quatorze mil, cento e vinte e três reais e dezenove centavos
7	ARROZ PARBOLIZADO TIPO 1 - ESPECIFICAÇÃO ARROZ PARBOLIZADO TIPO 1 EMBALAGEM PRIMÁRIA EM PACOTE DE 1 KG, LIVRE DE IMPUREZAS INSETOS OU MICRORGANISMO QUE POSSA TORNA-LO IMPRÓPRIO PARA O CONSUMO HUMANO OU COMPROMETER O ARMAZENAMENTO. VALIDADE MÍNIMA DE 120 DIAS DA DATA DE ENTREGA DO PRODUTO.	KG	1749	MAIORAL	R\$ 5,01	cinco reais e um centavo	R\$ 8.782,49	oito mil, setecentos e sessenta e dois reais e quarenta e nove centavos
8	CAFÉ EM PÓ 250 GRAMAS - TORRADO E MOÍDO, PROCEDENTE DE GRÃOS, LIMPOS E ISENTOS DE IMPUREZAS, ACONDICIONADO EM PACOTE ALUMINIZADO ALTO VÁCUO, ÍNTEGRO, RESISTENTE, VEDADO HERMETICAMENTE E LIMPO. A EMBALAGEM DEVERÁ CONTER EXTERNAMENTE OS DADOS DE IDENTIFICAÇÃO E PROCEDENCIA.	PCT	12133	PURO	R\$ 9,19	doze reais e nove centavos	R\$ 111.502,27	cento e onze mil, quinhentos e dois reais e vinte e sete centavos

7

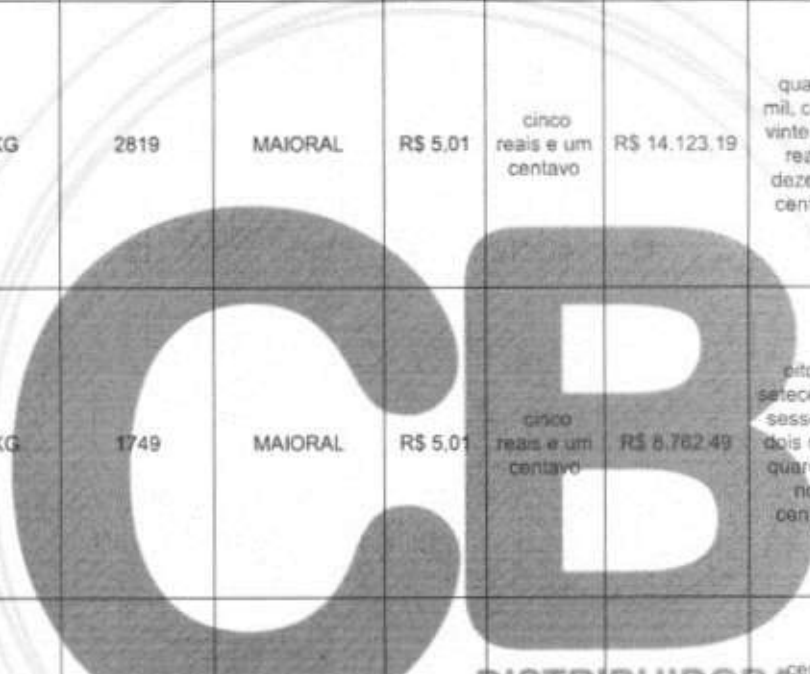

DISTRIBUIDORA

# COMERCIAL BATISTA

FRANCISCO ANTONIO BATISTA CNPJ: 27.605.903/0001-52  
 ROD. ANTONIO ADIL DE MENDONCA, NÚMERO 133, CEP 63.502-705, BAIRRO FOMENTO, IGUAçu - CE  
 cbdistribuidora2021@gmail.com (88) 2143-1290 (88) 9.9624-3540



9	CANJIQUEIRA - PACOTE DE 200 GRAMAS COM AÇÚCAR, AROMATIZANTE, ACONDICIONADO EM SACOS PLÁSTICOS, ÍNTEGROS E RESISTENTES. A EMBALAGEM DEVERÁ CONTER EXTERNAMENTE OS DADOS DE IDENTIFICAÇÃO, PROCEDÊNCIA, INFORMAÇÕES, NUTRICIONAIS, NÚMERO DE LOTE, QUALIDADE DO PRODUTO. DEVERÁ APRESENTAR VALIDADE MÍNIMA DE 06 (SEIS) MESES A PARTIR DA DATA DE ENTREGA	PCT	14	YOKI	R\$ 7,72	sete reais e setenta e dois centavos	R\$ 108,08	cento e oito reais e oito centavos
10	CHOCOLATE EM PÓ - CHOCOLATE EM PÓ PARA PREPARO DE ALIMENTOS CONTENDO CACAU EM PÓ, EDULCORANTE NATURAL GLICOSÍDEOS DE ESTEVIOL E AROMA IDÊNTICO AO NATURAL DE BAUNILHA. NÃO CONTEM GLÚTEN E NEM ADIÇÃO DE AÇÚCARES. EMBALAGEM PRIMÁRIA EM PACOTE DE 120 GRAMAS.	PCT	161	NESTLÉ	R\$ 17,39	dezesseite reais e trinta e nove centavos	R\$ 2.799,79	dois mil, setecentos e noventa e nove reais e setenta e nove centavos
11	FARINHA DE TRIGO INTEGRAL: FARINHA 100% INTEGRAL. OS COMPONENTES DO GRÃO INTEGRAL (FARELO, GÉRMEN E AMIDO), VITAMINAS, MINERAIS E FIBRAS, FONTE DE MAGNÉSIO, ZINCO, VITAMINAS B1, B3, B6 E RICA EM SELÊNIO, EMBALAGEM PACOTE DE 500G, PRAZO DE VALIDADE E PESO LÍQUIDO, DE ACÓRDO COM A PORTARIA 354/98 - ANVISA E PORTARIA 74/94 DO MS/SNVS	PCT	17	JASMINE	R\$ 12,83	doze reais e oitenta e três centavos	R\$ 218,11	duzentos e dezoito reais e onze centavos
12	FARINHA DE MANDIOCA AMARELA - EMBALAGEM PRIMÁRIA DE 1 QUILO (KG), ACONDICIONADO EM FARDOS DE 30 QUILOS (KG). LIVRE DE INSETOS E/OU IMPUREZAS QUE COMPROMETAM O CONSUMO OU O ARMAZENAMENTO. VALIDADE MÍNIMA DE 120 DIAS DA DATA DE ENTREGA.	KG	954	DONA DÉ	R\$ 8,80	oito reais e oitenta centavos	R\$ 8.395,20	oito mil, trezentos e noventa e cinco reais e vinte centavos
13	FARINHA DE TRIGO COM FERMENTO - EMBALAGEM DE 1 KG - COM DADOS DE IDENTIFICAÇÃO DO PRODUTO, MARCA DO FABRICANTE, PRAZO DE VALIDADE E PESO LÍQUIDO, DE ACÓRDO COM A PORTARIA 354/98- ANVISA E PORTARIA 74/94 DO MS/SNVS	KG	726	DONA MARIA	R\$ 7,81	sete reais e oitenta e um centavos	R\$ 5.679,06	cinco mil, seiscentos e setenta reais e seis centavos

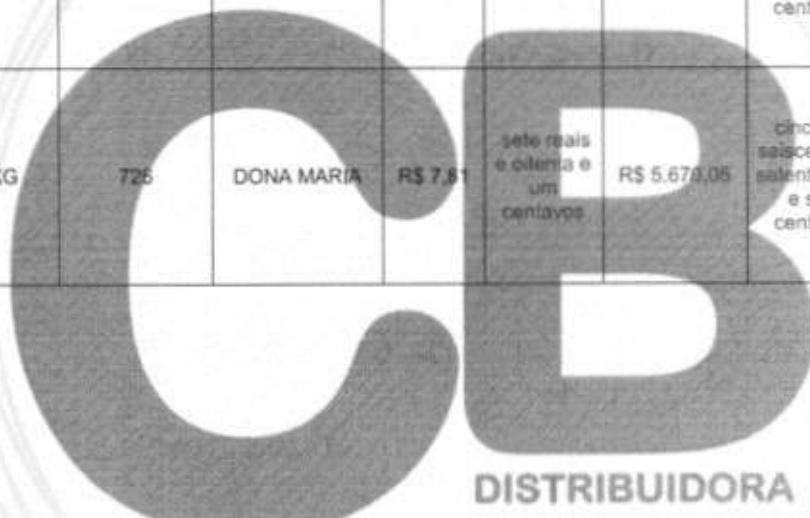

# COMERCIAL BATISTA

FRANCISCO ANTONIO BATISTA CNPJ: 27.605.903/0001-52  
 ROD. ANTONIO ADIL DE MENDONCA, NÚMERO 133, CEP 63.502-705, BAIRRO FOMENTO, IGUAçu - CE  
 cbdistribuidora2021@gmail.com (88) 2143-1290 (88) 9.9624-3540



14	FARINHA DE TRIGO COMUM SEM FERMENTO - PCT DE 1KG; ESPECIFICAÇÃO: FARINHA DE TRIGO DEVE SER FABRICADA A PARTIR DE GRÃOS DE TRIGO SÃS E LIMPOS, ISENTOS DE MATÉRIA TERROSA E EM PERFEITO ESTADO DE "R 500 593 296500 CONSERVAÇÃO. NÃO PODE ESTAR ÚMIDA. FERMENTADA NEM RANÇOSA, OS TERMOS SÊMOLA E SEMOLINA PODEM SER USADOS PARA OUTROS GRÃOS DE VEGETAIS, DEVENDO CONSTAR DA DENOMINAÇÃO DO PRODUTO, O VEGETAL DE ORIGEM. PRODUTO COM REGISTRO DO SERVIÇO DE INSPEÇÃO FEDERAL (SIF). EMBALAGEM. EMBALAGEM PRIMÁRIA POLIETILENO ATÓXICO TRANSPARENTE, CONTENDO 1 KG DO PRODUTO. APRESENTANDO DATA DE VALIDADE. INFORMAÇÃO NUTRICIONAL. VALIDADE MÍNIMA DE 10 MESES A PARTIR DA DATA DE ENTREGA.	KG	395	DONA MARIA	R\$ 7,63	sete reais e sessenta e três centavos	R\$ 3.013,85	três mil e treze reais e oitenta e cinco centavos
15	FARINGHA DE ROSCA, PACOTE DE 1KG - ESPECIFICAÇÃO: FARINHA DE ROSCA, PACOTE DE 1KG, COM IDENTIFICAÇÃO DO PRODUTO, MARCA DO FABRICANTE, PRAZO DE VALIDADE E PESO LÍQUIDO. DEVE APRESENTAR-SE ISENTO DE MOFO, ODORES ESTRANHOS E DE SUBSTÂNCIAS NOCIVAS DE NO MÍNIMO 06 MESES.	KG	65	YOKI	R\$ 9,80	nove reais e oitenta centavos	R\$ 637,00	seiscentos e trinta e sete reais
16	FARINHA DE MANDIOCA BRANCA - ESPECIFICAÇÃO: FARINHA DE MANDIOCA BRANCA TIPO 1, PACOTE PLÁSTICO DE 1000 G, COM EMBALAGEM EM PERFEITO ESTADO DE CONSERVAÇÃO, APRESENTAÇÃO, INTEGRIDADE E CONSUMO, COM REGISTRO NO MAPA E VALIDADE MÍNIMA DE 180 DIAS DA ENTREGA DO PRODUTO. DEVERÁ CONTER NA EMBALAGEM DATA DE FABRICAÇÃO E VALIDADE. O PRODUTO DEVERÁ ESTAR EM CONFORMIDADE COM AS NORMAS E/OU LEGISLAÇÃO VIGENTE DA ANVISA/MS/ MAPA.	KG	3092	DONA DÉ	R\$ 8,70	oito reais e setenta centavos	R\$ 26.900,40	vinte e seis mil e novecentos reais e quarenta centavos
17	FEIJÃO TIPO CORDA 1KG - O PRODUTO DEVE SEGUIR AS EXIGÊNCIAS DA LEI FEDERAL Nº. 9972/00 DECRETO Nº. 6268 DE 22/11/07 QUE INSTITUI A CLASSIFICAÇÃO DE PRODUTOS VEGETAIS. DEVERÁ SER ENTREGUE CERTIFICADO DE CLASSIFICAÇÃO VEGETAL REALIZADO POR ÓRGÃO CREDENCIADO.	KG	2328	DONA DÉ	R\$ 9,48	nove reais e quarenta e oito centavos	R\$ 22.069,44	vinte e dois mil e sessenta e nove reais e quatro centavos
18	FEIJÃO TIPO CARIOCA - GRUPO FEIJÃO COMUM. CLASSE: CORES, TIPO 1. O PRODUTO DEVE SEGUIR AS EXIGÊNCIAS DA LEI FEDERAL Nº. 9972/00 DECRETO Nº. 6268 DE 22/11/07 QUE INSTITUI A CLASSIFICAÇÃO DE PRODUTOS VEGETAIS. DEVERÁ SER ENTREGUE CERTIFICADO DE CLASSIFICAÇÃO VEGETAL	KG	2778	DA CASA	R\$ 10,40	dez reais e quarenta centavos	R\$ 28.891,20	vinte e oito mil, oitocentos e noventa e um reais e vinte centavos

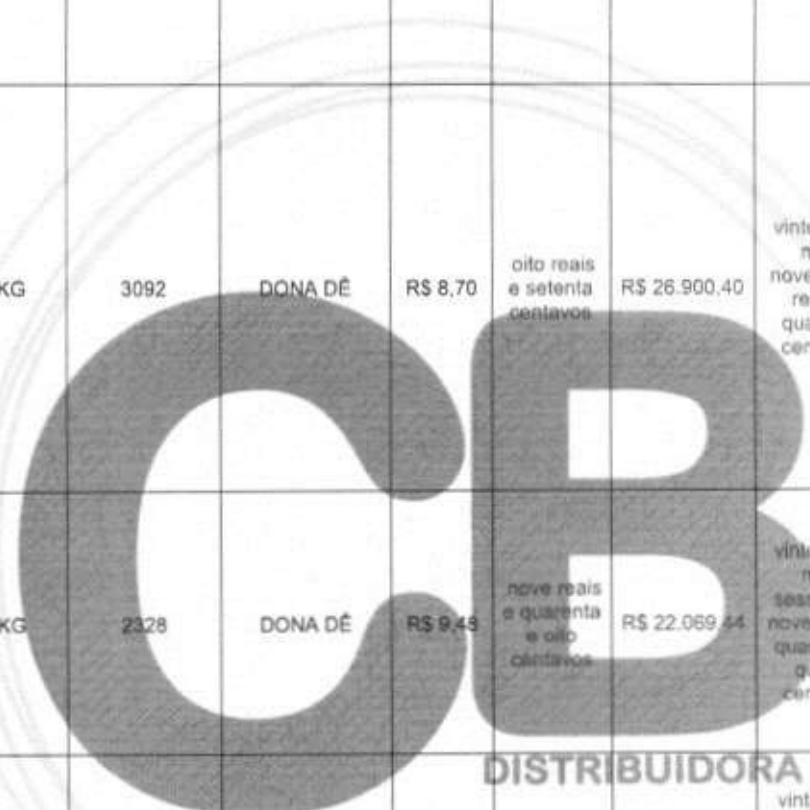

DISTRIBUIDORA



# COMERCIAL BATISTA

FRANCISCO ANTONIO BATISTA CNPJ: 27.605.903/0001-52  
 ROD. ANTONIO ADIL DE MENDONCA, NÚMERO 133, CEP 63.502-705, BAIRRO FOMENTO, IGUAçu-CE  
 cbdistribuidora2021@gmail.com (88) 2143-1290 (88) 9.9624-3540



	REALIZADO POR ORGAO CREDENCIADO							
19	FEIJÃO PRETO 1KG - ESPECIFICAÇÃO: FEIJÃO PRETO EMBALAGEM PRIMÁRIA EM PACOTES PLÁSTICOS COM DATA DO EMPACOTAMENTO E VALIDADE. PRODUTO UNIFORME, SEM MISTURAS, LIVRE DE INSETOS OU IMPUREZAS QUE POSSA COMPROMETER O ARMAZENAMENTO OU CONSUMO HUMANO. VALIDADE NÃO INFERIOR A 90 DIAS.	KG	152	DONA DÉ	R\$ 9,25	nove reais e vinte e cinco centavos	R\$ 1.406,00	mil quatrocentos e seis reais
20	FARINHA DE MILHO FLOCADA 500G - FARINHA DE MILHO ENRIQUECIDA COM FERRO E ÁCIDO FÓLICO (VITAMINA B9). PRODUTO DEVE SER ISENTO DE MATERIA TERROSA, ISENTO DE PARASITAS E FUNGOS, COLORAÇÃO CARACTERÍSTICA DA ESPÉCIE E LIVRE DE FRAGMENTOS ESTRANHOS.	PCT	3747	BOMILHO	R\$ 2,13	dois reais e treze centavos	R\$ 7.981,11	sete mil, novecentos e oitenta e um reais e onze centavos
21	MISTURA PARA PURÉ DE BATATA - ESPECIFICAÇÃO: MISTURA PARA PURÉ DE BATATA, PCT DE 1KG, COM IDENTIFICAÇÃO DO PRODUTO, MARCA DO FABRICANTE, PRAZO DE VALIDADE E PESO LÍQUIDO, DEVE APRESENTAR ISENTO DE MOFO, ODORES ESTRANHOS E DE SUBSTÂNCIAS NOCIVAS.	KG	426	AJINOMOTO	R\$ 37,69	trinta e sete reais e sessenta e nove centavos	R\$ 16.055,94	dezesseis mil e cinquenta e cinco reais e quatrocentos e quarenta e quatro centavos
22	MACARRÃO PARA LASANHA - ESPECIFICAÇÃO: MACARRÃO PARA LASANHA EM EMBALAGEM PLÁSTICA DE 500G, LIVRE DE IMPUREZAS. EMBALAGEM EM PERFEITO ESTADO DE CONSERVAÇÃO, APRESENTAÇÃO, INTEGRIDADE E CONSUMO, COM VALIDADE MÍNIMA DE 180 DIAS DA ENTREGA. DEVERÁ CONTER NA EMBALAGEM DATA DE FABRICAÇÃO E VALIDADE. O PRODUTO DEVERÁ ESTAR EM CONFORMIDADE COM AS NORMAS E/OU LEGISLAÇÃO VIGENTE DA ANVISA/MS/ MAPA.	PCT	67	ESTRELA	R\$ 7,26	sete reais e vinte e seis centavos	R\$ 486,42	quatrocentos e oitenta e seis reais e quarenta e dois centavos
23	MACARRÃO TIPO ESPAGUETE - MASSA LONGA, ESPAGUETE, UMIDADE INFERIOR A 13%. EMBALAGEM PRIMÁRIA 500 GRAMAS (G) PRODUZIDO EM 2022/2023.	PCT	1743	BRANDINI	R\$ 4,52	quatro reais e cinquenta e dois centavos	R\$ 7.878,36	sete mil, oitocentos e setenta e oito reais e trinta e seis centavos
24	MACARRÃO PARAFUSO - MASSA ALIMENTÍCIA DE SÊMOLA SEM OVOS, TIPO PARAFUSO. INGREDIENTES BÁSICOS: SÊMOLA DE TRIGO ENRIQUECIDA COM FERRO E ÁCIDO FÓLICO E CORANTE NATURAL DE CÚRCUMA E URUCUM. EMBALAGEM PRIMÁRIA: SACO PLÁSTICO CONTENDO 1.000G DO PRODUTO. ROTULAGEM DE ACORDO COM AS NORMAS DA ANVISA.	PCT	506	ESTRELA	R\$ 4,71	quatro reais e setenta e um centavos	R\$ 2.383,26	dois mil, trezentos e oitenta e três reais e vinte e seis centavos

DISTRIBUIDORA



# COMERCIAL BATISTA

FRANCISCO ANTONIO BATISTA CNPJ: 27.605.903/0001-52  
 ROD. ANTONIO ADIL DE MENDONCA, NÚMERO 133, CEP 63.502-705, BAIRRO FOMENTO, IGUAU-CE  
 cbdistribuidora2021@gmail.com (88) 2143-1290 (88) 9.9624-3540



25	MILHO PARA PIPOCA, GRUPO - DURO, CLASSE AMARELO, TIPO 1. O PRODUTO DEVE SEGUIR AS EXIGÊNCIAS DA LEI FEDERAL Nº. 9972/00 DECRETO Nº. 6268 DE 22/11/07 QUE INSTITUI A CLASSIFICAÇÃO DE PRODUTOS VEGETAIS. PRODUTO DEVE SER ISENTO DE MATÉRIA TERROSA, LIVRE DE UMIDADE - MÁXIMO DE 14% - ISENTO DE PARASITAS E FUNGOS. COLORAÇÃO CARACTERÍSTICA DA ESPÉCIE E LIVRE DE FRAGMENTOS ESTRANHOS. ROTULAGEM OBRIGATORIA (DE ACORDO COM A RDC Nº. 360/359 DE 23/12/03, RDC Nº. 259 DE 20/09/02, RDC Nº123 DE 13/05/04 - ANVISA, LEI Nº.10674/03). EMBALAGEM PRIMÁRIA: SACO PLÁSTICO DE POLIETILENO ATÓXICO CONTENDO 500G DO PRODUTO.	PCT	677	DONA DÊ	R\$ 3,80	três reais e oitenta centavos	R\$ 2.572,60	dois mil, quinhentos e setenta e dois reais e sessenta centavos
26	MILHO PARA MUNGUNZÁ - CANJICA DE MILHO AMARELO PARA PREPARO DE MUNGUNZÁ, GRÃOS OU PEDAÇOS DE GRÃOS DE MILHO COM AUSÊNCIA PARCIAL OU TOTAL DO GÉRMEN, EM PRESENÇA DE ESCARIFICAÇÃO MECÂNICA OU MANUAL (DESGERMINAÇÃO). SEM GLÚTEN. COM APARÊNCIA CLARA, SEM A PRESENÇA DE INSETOS OU IMPUREZAS QUE DESCARACTERIZEM O PRODUTO OU COMPROMETAM O ARMAZENAMENTO E CONSUMO HUMANO. EMBALAGEM PRIMÁRIA EM PACOTES 500G. COM IDENTIFICAÇÃO DO PRODUTO, MARCA DO FABRICANTE, PRAZO DE VALIDADE E PESO LÍQUIDO. QUANDO DA ENTREGA DO PRODUTO, O PRODUTO DEVERÁ APRESENTAR DATA DE FABRICAÇÃO NÃO INFERIOR A 90% (NOVENTA POR CENTO) DO PRAZO DE VALIDADE.	PCT	68	MARATÁ	R\$ 3,28	três reais e vinte e oito centavos	R\$ 223,04	duzentos e vinte e três reais e quatro centavos
<b>VALOR TOTAL DOS ITENS (R\$)</b>							<b>R\$ 306.278,48</b>	
trezentos e oito mil, duzentos e setenta e oito reais e quarenta e oito centavos								

### LOTE 3- LEITES E DERIVADOS - DESTINADO À AMPLA PARTICIPAÇÃO

ITEM	DESCRIÇÃO DO ITEM / PRODUTO	UNIDADE	QUANTIDADE	MARCA E/OU FABRICANTE	VALOR UNITÁRIO (R\$)	VALOR TOTAL (R\$)
1	ACHOCOLATADO UHT - BEBIDA LÁCTEA, PRONTA PARA BEBER, LÍQUIDA E ENVASADA, HOMOGENEIZADA, CONTENDO AS CARACTERÍSTICAS ORGANOLÉPTICAS, PRÓPRIAS DO PURO CACAU. EMBALAGEM TETRA PACK DE 200ML COM IDENTIFICAÇÃO DO PRODUTO, DATA DE FABRICAÇÃO, VALIDADE E LOTE. DATA DE VALIDADE MÍNIMA DE 3 MESES A PARTIR DA DATA DE ENTREGA.	UND	5093	ITALAKINHO	R\$ 1,30	R\$ 6.620,90

**DISTRIBUIDORA**

# COMERCIAL BATISTA

FRANCISCO ANTONIO BATISTA CNPJ: 27.605.903/0001-52

ROD. ANTONIO ADIL DE MENDONCA, NÚMERO 133, CEP 63.502-705, BAIRRO FOMENTO, IGUAçu-CE  
 cbdistribuidora2021@gmail.com (88) 2143-1290 (88) 9.9624-3540



2	BEBIDA LÁCTEA MORANGO. BEBIDA LÁCTEA SABOR MORANGO, EMBALADO EM SACO DE POLIPROPILENO ATÓXICO CONTENDO DE 900 A 1000G DO PRODUTO. INGREDIENTES BÁSICOS: LEITE, SORO DE LEITE, AÇÚCAR, ESPESSANTE, PREPARADO DE MORANGO, ESTABILIZANTE, CORANTE E FERMENTO LÁCTEO. PRODUTO COM SIE OU SIF.	UND	1234	SERVE BEM	R\$ 4,20	quatro reais e vinte centavos	R\$ 5.182,80	cinco mil, cento e oitenta e dois reais e oitenta centavos
3	BEBIDA LÁCTEA SALADA DE FRUTAS. BEBIDA LÁCTEA SABOR SALADA DE FRUTAS, EMBALADO EM SACO DE POLIPROPILENO ATÓXICO CONTENDO DE 900 A 1000G DO PRODUTO. INGREDIENTES BÁSICOS: LEITE, SORO DE LEITE, AÇÚCAR, ESPESSANTE, PREPARADO DE SALADA DE FRUTAS, ESTABILIZANTE, CORANTE E FERMENTO LÁCTEO. PRODUTO COM SIE OU SIF.	UND	5265	SERVE BEM	R\$ 4,20	quatro reais e vinte centavos	R\$ 22.113,00	vinte e dois mil, cento e treze reais
4	BEBIDA DE ARROZ EM PÓ - INGREDIENTES: ARROZ (90%), POLIDEXTROSE (FONTE DE FIBRA), POLPA DE MORANGO DESIDRATADA, CARBONATO DE CÁLCIO (FONTE DE CÁLCIO), SAL MARINHO, ACETATO DE RETINOL (VITAMINA A), TOCOFEROL (VITAMINA E), AROMATIZANTES IDÊNTICOS AOS NATURAIS, ESTABILIZANTE NATURAL GOMA XANTANA, ANTIUMECTANTE INS 551, CORANTE NATURAL DE BETERRABA E EDULCORANTE NATURAL STÉVIA, SABOR MORANGO, EMBALAGEM DE NO MÍNIMO 300 GRAMAS.	UND	906	RISOVITA	R\$ 21,20	vinte e um reais e vinte centavos	R\$ 19.207,20	dezenove mil, duzentos e sete reais e vinte centavos
5	FARINHA LÁCTEA- LATA COM 400G- PRODUTO ENRIQUECIDO COM FERRO E ÁCIDO FÓLICO, AÇÚCAR, LEITE EM PÓ INTEGRAL, VITAMINAS E MINERAIS, SAL AROMATIZANTE, CONTÉM GLÚTEN. LIVRE DE IMPUREZAS, INSETOS OU MICROORGANISMOS QUEM POSSAM TORNÁ-LO IMPRÓPRIO PARA O CONSUMO HUMANO OU COMPROMETER O ARMAZENAMENTO VALIDADE MÍNIMA DE 12 MESES A PARTIR DA DATA DE ENTREGA. DEVE TER INFORMAÇÕES NUTRICIONAIS NA EMBALAGEM CONFORME O MINISTÉRIO LIVRE DE IMPUREZAS, INSETOS OU MICROORGANISMOS QUE POSSAM TORNÁ-LO IMPRÓPRIO PARA CONSUMO HUMANO OU COMPROMETER O ARMAZENAMENTO.	LATA	999	NESTLÉ	R\$ 12,90	doze reais e noventa centavos	R\$ 12.371,10	doze mil, trezentos e setenta e um reais e dez centavos
6	FLOCOS E CEREAIS PARA PREPARO DE MINGAU. LATA DE 400GR. ESPECIFICAÇÃO: FLOCOS E CEREAIS PARA PREPARO DE MINGAU. EMBALAGEM DEVE ESTAR INTACTA, BEM VEDADA, PRAZO DE VALIDADE MÍNIMO DE 06 MESES A PARTIR DE 06 MESES.	UND	2700	NESTLÉ	R\$ 10,50	dez reais e cinquenta centavos	R\$ 28.350,00	vinte e oito mil, trezentos e cinquenta reais

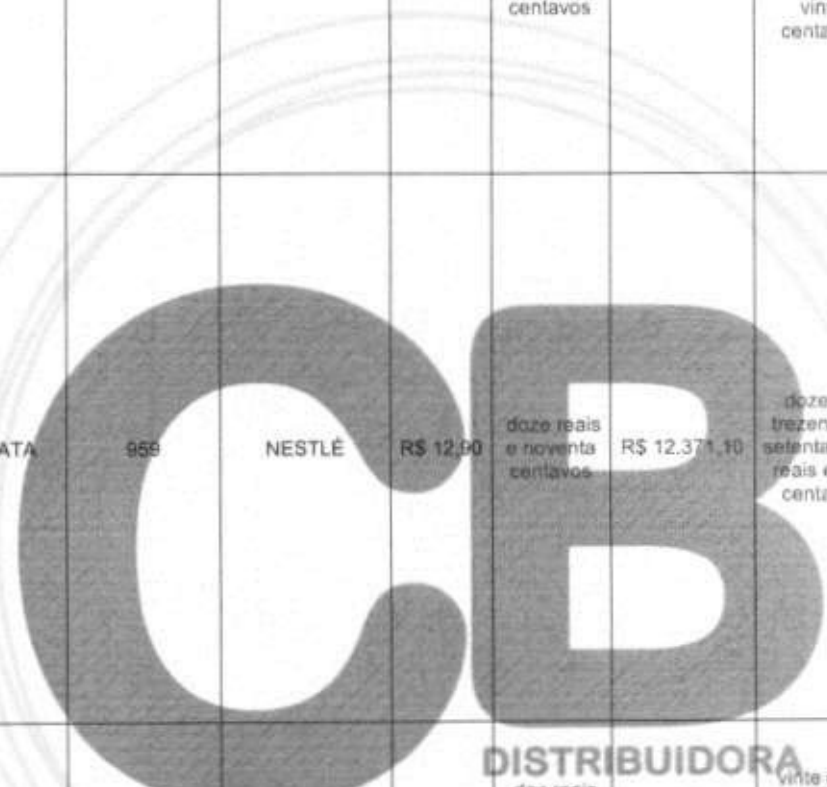

# COMERCIAL BATISTA

FRANCISCO ANTONIO BATISTA CNPJ: 27.605.903/0001-52  
 ROD. ANTONIO ADIL DE MENDONCA, NÚMERO 133, CEP 63.502-705, BAIRRO FOMENTO, IGUAçu  
 cbdistribuidora2021@gmail.com (88) 2143-1290 (88) 9.9624-3540



7	LEITE CONDENSADO- COM 395G. INGREDIENTES: LEITE CRU REFRIGERADO, AÇÚCAR E LACTOSE. NÃO CONTÉM GLÚTEN.	UND	1323	BETANIA	R\$ 6,80	seis reais e oitenta centavos	R\$ 8.996,40	oito mil, novecentos e noventa e seis reais e quarenta centavos
8	LEITE DE COCO - ESPECIFICAÇÃO: LEITE DE COCO INTEGRAL, EXTRAÍDO DA FRUTA NATURAL, MADURA, ENVASADO E QUE RECEBEU TRATAMENTO TÉRMICO ADEQUADO, DEVE ESTAR ISENTO DE SUBSTÂNCIAS ESTRANHAS À SUA COMPOSIÇÃO, AUSÊNCIA DE SUJIDADES, PARASITOS E LARVAS DEVERÁ SER DE COR BRANCA LEITOSA, TER CHEIRO PRÓPRIO E NÃO ESTAR RANÇOSO. VALIDADE MÍNIMA DE 06 MESES A PARTIR DA DATA DE ENTREGA. EMBALAGEM PRIMÁRIA: DE PLÁSTICO ATÓXICO OU DE VIDRO TRANSPARENTE, CONTENDO 500ML DO PRODUTO. COM ESPECIFICAÇÕES, TABELA NUTRICIONAL, LOTE E DATA DE VALIDADE NO RÓTULO. EMBALAGEM SECUNDÁRIA: CAIXA DE PAPELÃO RESISTENTE.	UND	459	DIKOKO	R\$ 5,80	cinco reais e oitenta centavos	R\$ 2.662,20	dois mil, seiscentos e sessenta e dois reais e vinte centavos
9	LEITE DE SOJA SEM LACTOSE - ALIMENTO DE ORIGEM VEGETAL PREPARADO A PARTIR DE PROTEÍNA ISOLADA DE SOJA, ISENTO DE LACTOSE, CONTENDO ÓLEO DE PALMA, MALTODEXTRINA, LECITINA DE SOJA, VITAMINA C, B5, B2, B12, A, D, ÁCIDO FÓLICO, ZINCO, FERRO, IODO. EMBALAGEM EM LATAS COM 300G. QUE NÃO DEVE ESTAR AMASSADA, ENFERRUJADA OU ESTUFADA, NATURAL, SEM SABOR, REGISTRO NO ÓRGÃO COMPETENTE, ROTULAGEM DE ACORDO COM A LEGISLAÇÃO VIGENTE. VALIDADE MÍNIMA DE 6 MESES A PARTIR DA DATA DE RECEBIMENTO.	LATA	3258	SUPRA SOY	R\$ 30,00	trinta reais	R\$ 97.740,00	noventa e sete mil, setecentos e quarenta reais
10	LEITE EM PÓ INTEGRAL LATA DE 400G - RICO EM VITAMINAS A E D. NÃO CONTÉM GLÚTEN. LIVRE DE IMPUREZAS, INSETOS OU MICROORGANISMOS QUEM POSSAM TORNÁ-LO IMPRÓPRIO PARA CONSUMO HUMANO OU COMPROMETER O ARMAZENAMENTO. VALIDADE MÍNIMA DE 12 MESES A PARTIR DA DATA DA ENTREGA. DEVETER INFORMAÇÕES NUTRICIONAIS NA EMBALAGEM CONFORME O MINISTÉRIO.	LATA	33323	ITAMBÉ	R\$ 22,50	dois reais e cinquenta centavos	R\$ 749.767,50	setecentos e quarenta e nove mil, setecentos e sessenta e sete reais e cinquenta centavos



# COMERCIAL BATISTA

FRANCISCO ANTONIO BATISTA CNPJ: 27.605.903/0001-52

ROD. ANTONIO ADIL DE MENDONCA, NÚMERO 133, CEP 63.502-705, BAIRRO FOMENTO, IGUAçu - CERUBRICA  
cbdistribuidora2021@gmail.com (88) 2143-1290 (88) 9.9624-3540



11	<p>LEITE EM PÓ PARA RECEM - NASCIDO TIPO 1- LATA DE 400G. A BASE DE LACTOSE, SORO DE LEITE DESMINERALIZADO, ALEINA DE PALMA, LEITE DE VACA DESNATADO, ÓLEO DE PALMISTE, ÓLEO DE CANOLA, ÓLEO DE MILHO, SAIS MINERAIS, CLORETO DE CÁLCIO, CLORETO DE MAGNÉSIO, CLORETO SÓDIO DE ZINCO, SULFATO DE COBRE, IODETO DE POTÁSSIO, SULFATO DE MANGANÊS, SELENATO DE SÓDIO, LETCINEA DE SOJA, VITAMINA C, E, NIACINA, PANTOTENATO DE CÁLCIO, VITAMINA A, BA, B1, O, B2, ÁCIDO FÓLICO, VITAMINA K, BIOTINA, VITAMINA B2, LARGININA, L HISTIOINA, BITARTARATO DE COUNA, L- CARNITINA E TALRINA SEM GLÚTEM. LIVRE DE IMPUREZAS, INSETOS OU MICROORGANISMOS QUEM POSSAM TORNÁ-LO IMPRÓPRIO PARA CONSUMO HUMANO OU COMPROMETER O ARMAZENAMENTO. VALIDADE MÍNIMA DE 12 MESES A PARTIR DA DATA DA ENTREGA DEVE TER INFORMAÇÕES NUTRICIONAIS NA EMBALAGEM CONFORME O MINISTÉRIO.</p>	LATA	162	NESTLÉ	R\$ 48,42	quarenta e oito reais e quarenta e dois centavos	R\$ 7.844,04	sete mil, oitocentos e quarenta e quatro reais e quatro centavos
12	<p>LEITE EM PÓ PARA RECEM- NASCIDO TIPO 2, LATA DE 400G A BASE DE LACTOSE, SORO DE LEITE DESMINERALIZADO, ALEINA DE PALMA LEITE DE VACA DESNATADO, ÓLEO DE PALMISTE, ÓLEO DE CANOLA, ÓLEO DE MILHO, SAIS MINERAIS, CLORETO DE CÁLCIO, CLORETO DE MAGNÉSIO, CLORETO SÓDIO, SULFATO FERROSO, SULFATO DE ZINCO, SULFATO DE COBRE, IODETO DE POTÁSSIO, SULFATO DE MANGANÊS, SELENATO DE SÓDIO, LETICINA DE SOJA, VITAMINA C, E, NIACINA, PANTOTENATO DE CÁLCIO, VITAMINA A, BA, BL, D, B2, ÁCIDO FÓLICO, VITAMINA K, BIOTINA, VITAMINA B2, L-ARGININA, L HISTIDLNA, BITARTARATO DE COLINA, L CAMITINA E TALRINA SEM GLÚTEM, LIVRE DE IMPUREZAS, INSETOS OU MICROORGANISMOS QUEM POSSAM TORNA-LO IMPRÓPRIO PARA CONSUMO HUMANO OU COMPROMETER O ARMAZENAMENTO. VALIDADE MÍNIMA DE 12 MESES A PARTIR DA DATA DA ENTREGA. DEVE TER INFORMAÇÕES NUTRICIONAIS NA EMBALAGEM CONFORME O MINISTÉRIO</p>	LATA	162	NESTLÉ	R\$ 45,40	quarenta e cinco reais e quarenta centavos	R\$ 7.354,60	sete mil, trezentos e cinquenta e quatro reais e oitenta centavos
13	<p>LEITE EM PÓ INTEGRAL 200G - INGREDIENTES: LEITE PASTEURIZADO INTEGRAL, CONTÉM LACTOSE, NÃO CONTÉM GLUTÊN, EMBALAGEM INVIOLÁVEL, FLEXÍVEL E METALIZADA DE 200G. APRESENTAR DATA DE VALIDADE E FABRICAÇÃO. BOAS CONDIÇÕES DE</p>	PCT	8172	BETANIA	R\$ 7,80	sete reais e oitenta centavos	R\$ 63.741,60	sessenta e três mil, setecentos e quarenta e um reais e sessenta centavos

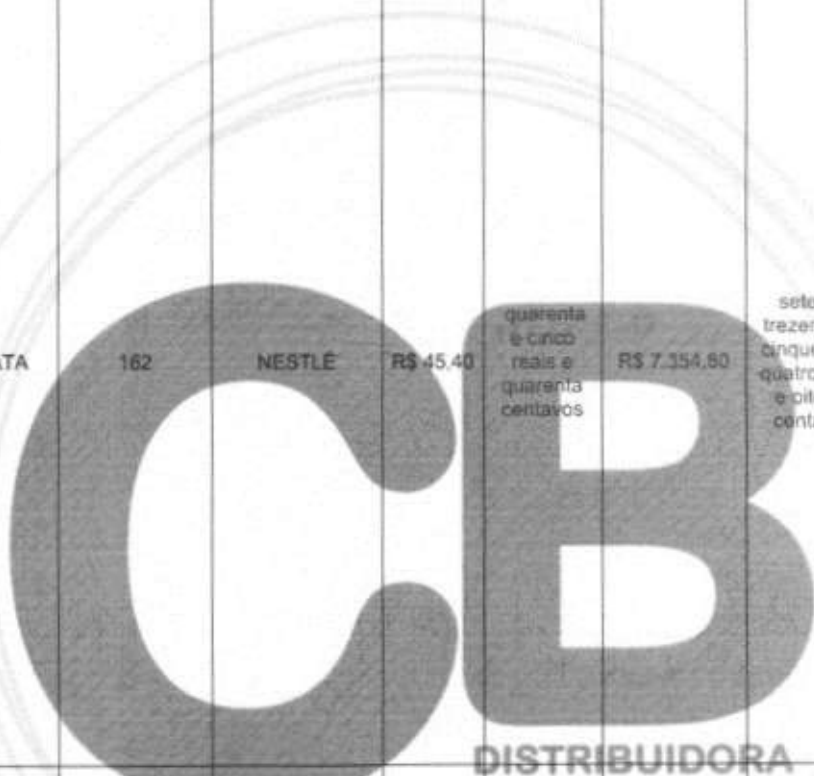

7



# COMERCIAL BATISTA

FRANCISCO ANTONIO BATISTA CNPJ: 27.605.903/0001-52

ROD. ANTONIO ADIL DE MENDONCA, NÚMERO 133, CEP 63.502-705, BAIRRO FOMENTO, IGUAçu-CE  
cbdistribuidora2021@gmail.com (88) 2143-1290 (88) 9.9624-3540



	ARMAZENAMENTO, REGISTRO NO SIE OU SIF.							
14	LEITE INTEGRAL LÍQUIDO UHT - ESPECIFICAÇÃO: LEITE INTEGRAL LÍQUIDO EMBALAGENS UHT DE 1 LITRO, EM PERFEITO ESTADO DE CONSERVAÇÃO. APRESENTAÇÃO, INTEGRIDADE E CONSUMO, COM REGISTRO NO MAPA E VALIDADE MÍNIMA DE 120 MESES DA DATA DE RECEBIMENTO.	UND	18971	JAGUARIBE	R\$ 5,25	cinco reais e vinte e cinco centavos	R\$ 99.597,75	noventa e nove mil, quinhentos e noventa e sete reais e setenta e cinco centavos
15	LEITE EM PÓ DESNATADO, LATA DE 300G. ESPECIFICAÇÃO: O TEOR DE GORDURA NÃO PODE ULTRAPASSAR 0,5%, SENDO ASSIM, O PRODUTO APRESENTA UM MÁXIMO DE 0,5% DE GORDURAS TOTAIS, 0% DE GORDURAS SATURADAS, 3% DE PROTEÍNAS E 4,5% DE CARBOIDRATOS.	LATA	16293	ITAMBÊ	R\$ 28,00	vinte e oito reais	R\$ 456.204,00	quatrocentos e cinquenta e seis mil, duzentos e quatro reais
16	MINGAU DE ARROZ- LATA DE 400G FARINHA DE ARROZ ENRIQUECIDA COM FERRO E ÁCIDO FÓLICO, AÇÚCAR, SAIS MINERAIS, (FOSFATO, SULFATO DE SÓDIO DIBÁSICO CARBONATO DE CÁLCIO, FUMARATO FERROSO, SULFATO DE ZINCO) VITAMINAS (VITAMINAS C, NIACINA, VITAMINA E, ACIDO PANTOTENICO, VITAMINA A, VITAMINA B1, VITAMINA B6, ÁCIDO FÓLICO, VITAMINA D E AROMATIZANTE VANILINA)	LATA	16539	NESTLÉ	R\$ 11,10	onze reais e dez centavos	R\$ 183.582,90	cento e oitenta e três mil, quinhentos e oitenta e dois reais e noventa centavos
17	MISTURA PARA MINGAU- PACOTE DE 400 GRAMAS CEREAL A BASE DE MILHO E ARROZ PARA ALIMENTAÇÃO INFANTIL. PRÉ-COZIDO, DE PREPARO INSTANTÂNEO, ENRIQUECIDO COM FERRO E ÁCIDO FÓLICO, SABORES ARROZ E MILHO.	PCT	922	NESTLÉ	R\$ 9,00	nove reais	R\$ 8.298,00	oito mil, duzentos e noventa e oito reais
18	MISTURA PARA PREPARO DE MINGAU DE SOJA - VITAMINAS E FERRO. INGREDIENTES: FARINHA DE TRIGO ENRIQUECIDA COM FERRO E ÁCIDO FÓLICO, AÇÚCAR, EXTRATO DE SOJA, VITAMINAS E MINERAIS E AROMATIZANTES. FONTE DE FERRO E VITAMINAS A, D, E, B1, B2, B6, NIACINA, ÁCIDO FÓLICO E C. SABOR FARINHA LÁCTEA, SEM LACTOSE, SEM PROTEÍNA DO LEITE DE VACA, SEM COLESTEROL, SEM GORDURAS TRANS, EMBALAGEM PACOTE 210G. É INDICADO PARA INTOLERANTES À LACTOSE E ALÉRGICOS À PROTEÍNA DO LEITE DE VACA. CONTÉM GLÚTEN. QUANDO DA ENTREGA DO PRODUTO, O PRODUTO DEVERÁ APRESENTAR DATA DE FABRICAÇÃO NÃO INFERIOR A 90% (NOVENTA POR CENTO) DO PRAZO DE VALIDADE.	PCT	22	MARATÁ	R\$ 7,00	sete reais	R\$ 154,00	cento e cinquenta e quatro reais



# COMERCIAL BATISTA

FRANCISCO ANTONIO BATISTA CNPJ: 27.605.903/0001-52  
 ROD. ANTONIO ADIL DE MENDONCA, NÚMERO 133, CEP 63.502-705, BAIRRO FOMENTO, IGUAçu-CE  
 cbdistribuidora2021@gmail.com (88) 2143-1290 (88) 9.9624-3540



19	CEREAL DE ARROZ. CEREAL A BASE DE ARROZ PARA ALIMENTAÇÃO INFANTIL ENRIQUECIDO COM VITAMINAS E MINERAIS. MISTURA HOMOGÊNEA, ASPECTO FLOCADO, DE COLORAÇÃO BRANCA E ODOR CARACTERÍSTICO. INGREDIENTES BÁSICOS: FARINHA DE ARROZ, AÇÚCAR, MIX DE VITAMINAS E MINERAIS E AROMATIZANTE. EMBALAGEM: SACOS DE POLIÉSTER METALIZADO LAMINADO, HERMETICAMENTE FECHADO CONTENDO DE 180 A 250 GRAMAS DO PRODUTO. ROTULAGEM DE ACORDO COM AS NORMAS DA ANVISA.	UND	1800	NESTLÉ	R\$ 5,00	cinco reais	R\$ 9.000,00	nove mil reais
20	CEREAL DE MILHO. CEREAL A BASE DE MILHO PARA ALIMENTAÇÃO INFANTIL ENRIQUECIDO COM VITAMINAS E MINERAIS. MISTURA HOMOGÊNEA, ASPECTO FLOCADO, DE COLORAÇÃO AMARELADA E ODOR CARACTERÍSTICO. INGREDIENTES BÁSICOS: FARINHA DE MILHO FORTIFICADA COM FERRO E ÁCIDO FÓLICO, AÇÚCAR, MIX DE VITAMINAS E MINERAIS E AROMATIZANTE. EMBALAGEM: SACOS DE POLIÉSTER METALIZADO LAMINADO, HERMETICAMENTE FECHADO CONTENDO DE 180 A 250 GRAMAS DO PRODUTO. ROTULAGEM DE ACORDO COM AS NORMAS DA ANVISA.	UND	1800	NESTLÉ	R\$ 5,08	cinco reais e oito centavos	R\$ 9.144,00	nove mil, cento e quarenta e quatro reais
21	MISTURA TIPO CREMOGENA SABOR MORANGO/BAUNILHA – 200 GRAMAS. PRÉ- COZIDO, DE PREPARO INSTANTANEO, ENRIQUECIDO COM FERRO E ACIDO FÓLICO.	UND	216	MAISENA	R\$ 5,00	cinco reais	R\$ 1.080,00	mil e oitenta reais
22	SUPLEMENTO INFANTIL EM PÓ - LATA DE 400 GRAMAS. ALIMENTO NUTRICIONALMENTE COMPLETO EM PÓ PARA CRIANÇAS DE 1 A 10 ANOS. ISENTO DE LACTOSE E GLÚTEN. EM PÓ.	LATA	18	NESTLÉ	R\$ 47,00	quarenta e sete reais	R\$ 846,00	oitocentos e quarenta e seis reais
<b>VALOR TOTAL DOS ITENS (R\$)</b>							<b>R\$ 1.799.858,19</b>	
um milhão, setecentos e noventa e nove mil, oitocentos e cinquenta e oito reais e dezenove centavos.								

## LOTE 4 - LEITES E DERIVADOS - DESTINADO EXCLUSIVAMENTE À ME OU EPP

ITEM	DESCRIÇÃO DO ITEM / PRODUTO	UNIDADE	QUANTIDADE	MARCA E/OU FABRICANTE	VALOR UNITARIO (R\$)	VALOR TOTAL (R\$)
1	ACHOCOLATADO UHT – BEBIDA LÁCTEA, PRONTA PARA BEBER, LÍQUIDA E ENVASADA, HOMOGENEIZADA, CONTENDO AS CARACTERÍSTICAS ORGANOLÉPTICAS, PRÓPRIAS DO PURO CACAU. EMBALAGEM TETRA PACK DE 200ML COM IDENTIFICAÇÃO DO PRODUTO, DATA DE FABRICAÇÃO, VALIDADE E LOTE. DATA DE VALIDADE MÍNIMA DE 3 MESES A PARTIR DA DATA DE ENTREGA.	UND	1696	ITALAKINHO	R\$ 1,30	dois mil, duzentos e quatro reais e oitenta centavos.



# COMERCIAL BATISTA

FRANCISCO ANTONIO BATISTA CNPJ: 27.605.903/0001-52  
 ROD. ANTONIO ADIL DE MENDONCA, NÚMERO 133, CEP 63.502-705, BAIRRO FOMENTO, IGUAçu-CE  
 cbdistribuidora2021@gmail.com (88) 2143-1290 (88) 9.9624-3540



2	BEBIDA LÁCTEA MORANGO. BEBIDA LÁCTEA SABOR MORANGO, EMBALADO EM SACO DE POLIPROPILENO ATÓXICO CONTENDO DE 900 A 1000G DO PRODUTO. INGREDIENTES BÁSICOS: LEITE, SORO DE LEITE, AÇÚCAR, ESPESSANTE, PREPARADO DE MORANGO, ESTABILIZANTE, CORANTE E FERMENTO LÁCTEO. PRODUTO COM SIE OU SIF.	UND	411	SERUE BEM	R\$ 4,20	quatro reais e vinte centavos	R\$ 1.726,20	mil setecentos e vinte e seis reais e vinte centavos
3	BEBIDA LÁCTEA SALADA DE FRUTAS. BEBIDA LÁCTEA SABOR SALADA DE FRUTAS, EMBALADO EM SACO DE POLIPROPILENO ATÓXICO CONTENDO DE 900 A 1000G DO PRODUTO. INGREDIENTES BÁSICOS: LEITE, SORO DE LEITE, AÇÚCAR, ESPESSANTE, PREPARADO DE SALADA DE FRUTAS, ESTABILIZANTE, CORANTE E FERMENTO LÁCTEO. PRODUTO COM SIE OU SIF.	UND	1755	SERUE BEM	R\$ 4,20	quatro reais e vinte centavos	R\$ 7.371,00	sete mil, trezentos e setenta e um reais
4	BEBIDA DE ARROZ EM PÓ - INGREDIENTES: ARROZ (90%), POLIDEXTROSE (FONTE DE FIBRA), POLPA DE MORANGO DESIDRATADA, CARBONATO DE CÁLCIO (FONTE DE CÁLCIO), SAL MARINHO, ACETATO DE RETINOL (VITAMINA A), TOCOFEROL (VITAMINA E), AROMATIZANTES IDÊNTICOS AOS NATURAIS, ESTABILIZANTE NATURAL GOMA XANTANA, ANTIUMECTANTE INS 551, CORANTE NATURAL DE BETERRABA E EDULCORANTE NATURAL STÉVIA, SABOR MORANGO, EMBALAGEM DE NO MÍNIMO 300 GRAMAS.	UND	302	RISOVITA	R\$ 21,20	vinte e um reais e vinte centavos	R\$ 6.402,40	seis mil, quatrocentos e dois reais e quarenta centavos
5	FARINHA LÁCTEA- LATA COM 400G- PRODUTO ENRIQUECIDO COM FERRO E ÁCIDO FÓLICO, AÇÚCAR, LEITE EM PÓ INTEGRAL, VITAMINAS E MINERAIS, SAL AROMATIZANTE, CONTÉM GLÚTEN. LIVRE DE IMPUREZAS, INSETOS OU MICROORGANISMOS QUEM POSSAM TORNÁ-LO IMPRÓPRIO PARA O CONSUMO HUMANO OU COMPROMETER O ARMAZENAMENTO VALIDADE MÍNIMA DE 12 MESES A PARTIR DA DATA DE ENTREGA. DEVE TER INFORMAÇÕES NUTRICIONAIS NA EMBALAGEM CONFORME O MINISTÉRIO LIVRE DE IMPUREZAS, INSETOS OU MICROORGANISMOS QUE POSSAM TORNÁ-LO IMPRÓPRIO PARA CONSUMO HUMANO OU COMPROMETER O ARMAZENAMENTO.	LATA	319	NESTLÉ	R\$ 12,90	doze reais e noventa centavos	R\$ 4.115,10	quatro mil, cento e quinze reais e dez centavos
6	FLOCOS E CEREAIS PARA PREPARO DE MINGAU, LATA DE 400GR. ESPECIFICAÇÃO: FLOCOS E CEREAIS PARA PREPARO DE MINGAU. EMBALAGEM DEVE ESTAR INTACTA, BEM VEDADA, PRAZO DE VALIDADE MÍNIMO DE 06 MESES A PARTIR DE 06 MESES.	UND	900	NESTLÉ	R\$ 10,50	dez reais e cinquenta centavos	R\$ 9.450,00	nove mil, quatrocentos e cinquenta reais



**DISTRIBUIDORA**

# COMERCIAL BATISTA

FRANCISCO ANTONIO BATISTA CNPJ: 27.605.903/0001-52  
 ROD. ANTONIO ADIL DE MENDONCA, NÚMERO 133, CEP 63.502-705, BAIRRO FOMENTO, IGUAçu - CE  
 cbdistribuidora2021@gmail.com (88) 2143-1290 (88) 9.9624-3540



7	LEITE CONDENSADO- COM 395G. INGREDIENTES: LEITE CRU REFRIGERADO, AÇÚCAR E LACTOSE. NÃO CONTÉM GLÚTEN.	UND	440	BETANIA	R\$ 6,80	seis reais e oitenta centavos	R\$ 2.992,00	dois mil, novecentos e noventa e dois reais
8	LEITE DE COCO - ESPECIFICAÇÃO: LEITE DE COCO INTEGRAL, EXTRAÍDO DA FRUTA NATURAL, MADURA, ENVASADO E QUE RECEBEU TRATAMENTO TÉRMICO ADEQUADO. DEVE ESTAR ISENTO DE SUBSTÂNCIAS ESTRANHAS À SUA COMPOSIÇÃO, AUSÊNCIA DE SUJIDADES, PARASITOS E LARVAS DEVERÁ SER DE COR BRANCA LEITOSA, TER CHEIRO PRÓPRIO E NÃO ESTAR RANÇOSO. VALIDADE MÍNIMA DE 06 MESES A PARTIR DA DATA DE ENTREGA. EMBALAGEM PRIMÁRIA: DE PLÁSTICO ATÓXICO OU DE VIDRO TRANSPARENTE, CONTENDO 500ML DO PRODUTO, COM ESPECIFICAÇÕES, TABELA NUTRICIONAL, LOTE E DATA DE VALIDADE NO RÓTULO. EMBALAGEM SECUNDÁRIA: CAIXA DE PAPELÃO RESISTENTE.	UND	151	DIKOKO	R\$ 5,80	cinco reais e oitenta centavos	R\$ 875,80	oitocentos e setenta e cinco reais e oitenta centavos
9	LEITE DE SOJA SEM LACTOSE - ALIMENTO DE ORIGEM VEGETAL PREPARADO A PARTIR DE PROTEÍNA ISOLADA DE SOJA, ISENTO DE LACTOSE, CONTENDO ÓLEO DE PALMA, MALTODEXTRINA, LECITINA DE SOJA, VITAMINA C, B5, B2, B12, A, D, ÁCIDO FÓLICO, ZINCO, FERRO, IODO. EMBALAGEM EM LATAS COM 300G, QUE NÃO DEVE ESTAR AMASSADA, ENFERRUJADA OU ESTUFADA, NATURAL, SEM SABOR. REGISTRO NO ÓRGÃO COMPETENTE, ROTULAGEM DE ACORDO COM A LEGISLAÇÃO VIGENTE, VALIDADE MÍNIMA DE 6 MESES A PARTIR DA DATA DE RECEBIMENTO.	LATA	1086	SUPRA SOY	R\$ 30,00	trinta reais	R\$ 32.580,00	trinta e dois mil, quinhentos e oitenta reais
10	LEITE EM PÓ INTEGRAL LATA DE 400G - RICO EM VITAMINAS A E D, NÃO CONTÉM GLÚTEN. LIVRE DE IMPUREZAS, INSETOS OU MICROORGANISMOS QUEM POSSAM TORNÁ-LO IMPRÓPRIO PARA CONSUMO HUMANO OU COMPROMETER O ARMAZENAMENTO. VALIDADE MÍNIMA DE 12 MESES A PARTIR DA DATA DA ENTREGA. DEVETER INFORMAÇÕES NUTRICIONAIS NA EMBALAGEM CONFORME O MINISTÉRIO.	LATA	11107	ITAMBÉ	R\$ 22,50	vinte e dois reais e cinquenta centavos	R\$ 249.907,50	duzentos e quarenta e nove mil, novecentos e sete reais e cinquenta centavos

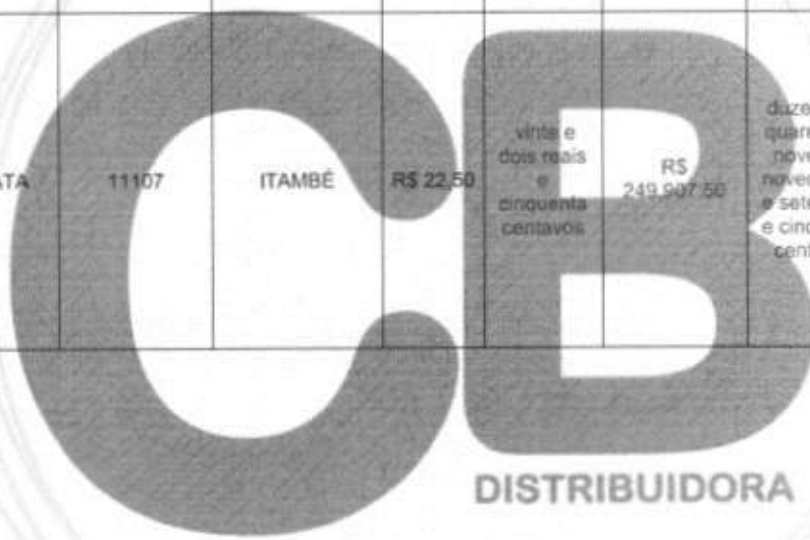

# COMERCIAL BATISTA

FRANCISCO ANTONIO BATISTA CNPJ: 27.605.903/0001-52  
 ROD. ANTONIO ADIL DE MENDONCA, NÚMERO 133, CEP 63.502-705, BAIRRO FOMENTO, IGUAçu  
 cbdistribuidora2021@gmail.com (88) 2143-1290 (88) 9.9624-3540



11	LEITE EM PÓ PARA RECEM - NASCIDO TIPO 1- LATA DE 400G. A BASE DE LACTOSE, SORO DE LEITE DESMINERALIZADO, ALEINA DE PALMA, LEITE DE VACA DESNATADO, ÓLEO DE PALMISTE, ÓLEO DE CANOLA, ÓLEO DE MILHO, SAIS MINERAIS, CLORETO DE CÁLCIO, CLORETO DE MAGNÉSIO, CLORETO SÓDIO DE ZINCO, SULFATO DE COBRE, IODETO DE POTÁSSIO, SULFATO DE MANGANÊS, SELENATO DE SÓDIO, LETCINEA DE SOJA, VITAMINA C, E, NIACINA, PANTOTENATO DE CÁLCIO, VITAMINA A, BA, B1, O, B2, ÁCIDO FÓLICO, VITAMINA K, BIOTINA, VITAMINA B2, LARGININA, L HISTIOINA, BITARTARATO DE COLINA, L- CARNITINA E TALRINA SEM GLÚTEM. LIVRE DE IMPUREZAS, INSETOS OU MICROORGANISMOS QUEM POSSAM TORNÁ-LO IMPRÓPRIO PARA CONSUMO HUMANO OU COMPROMETER O ARMAZENAMENTO. VALIDADE MÍNIMA DE 12 MESES A PARTIR DA DATA DA ENTREGA DEVE TER INFORMAÇÕES NUTRICIONAIS NA EMBALAGEM CONFORME O MINISTÉRIO.	LATA	54	NESTLÉ	R\$ 48,42	quarenta e oito reais e quarenta e dois centavos	R\$ 2.614,68	dois mil, seiscentos e quatorze reais e sessenta e oito centavos	7
12	LEITE EM PÓ PARA RECEM- NASCIDO TIPO 2, LATA DE 400G A BASE DE LACTOSE, SORO DE LEITE DESMINERALIZADO, ALEINA DE PALMA LEITE DE VACA DESNATADO, ÓLEO DE PALMISTE, ÓLEO DE CANOLA, ÓLEO DE MILHO, SAIS MINERAIS, CLORETO DE CÁLCIO, CLORETO DE MAGNÉSIO, CLORETO SÓDIO, SULFATO FERROSO, SULFATO DE ZINCO, SULFATO DE COBRE, IODETO DE POTÁSSIO, SULFATO DE MANGANÊS, SELENATO DE SÓDIO, LETICINA DE SOJA, VITAMINA C, E, NIACINA, PANTOTENATO DE CÁLCIO, VITAMINA A, BA, BL, D, B2, ÁCIDO FÓLICO, VITAMINA K, BIOTINA, VITAMINA B2, L-ARGININA, L HISTIDLNA, BITARTARATO DE COLINA, L CAMITINA E TALRINA SEM GLÚTEM. LIVRE DE IMPUREZAS, INSETOS OU MICROORGANISMOS QUEM POSSAM TORNA-LO IMPRÓPRIO PARA CONSUMO HUMANO OU COMPROMETER O ARMAZENAMENTO. VALIDADE MÍNIMA DE 12 MESES A PARTIR DA DATA DA ENTREGA. DEVE TER INFORMAÇÕES NUTRICIONAIS NA EMBALAGEM CONFORME O MINISTÉRIO	LATA	54	NESTLÉ	R\$ 45,40	quarenta e cinco reais e quarenta centavos	R\$ 2.451,60	dois mil, quatrocentos e cinquenta e um reais e sessenta centavos	
13	LEITE EM PÓ INTEGRAL 200G - INGREDIENTES: LEITE PASTEURIZADO INTEGRAL, CONTÉM LACTOSE, NÃO CONTÉM GLUTÊN. EMBALAGEM INVIOLÁVEL, FLEXÍVEL E METALIZADA DE 200G. APRESENTAR DATA DE VALIDADE E FABRICAÇÃO. BOAS CONDIÇÕES DE	PCT	2724	BETANIA	R\$ 7,80	sete reais e oitenta centavos	R\$ 21.247,20	vinte e um mil, duzentos e quarenta e sete reais e vinte centavos	

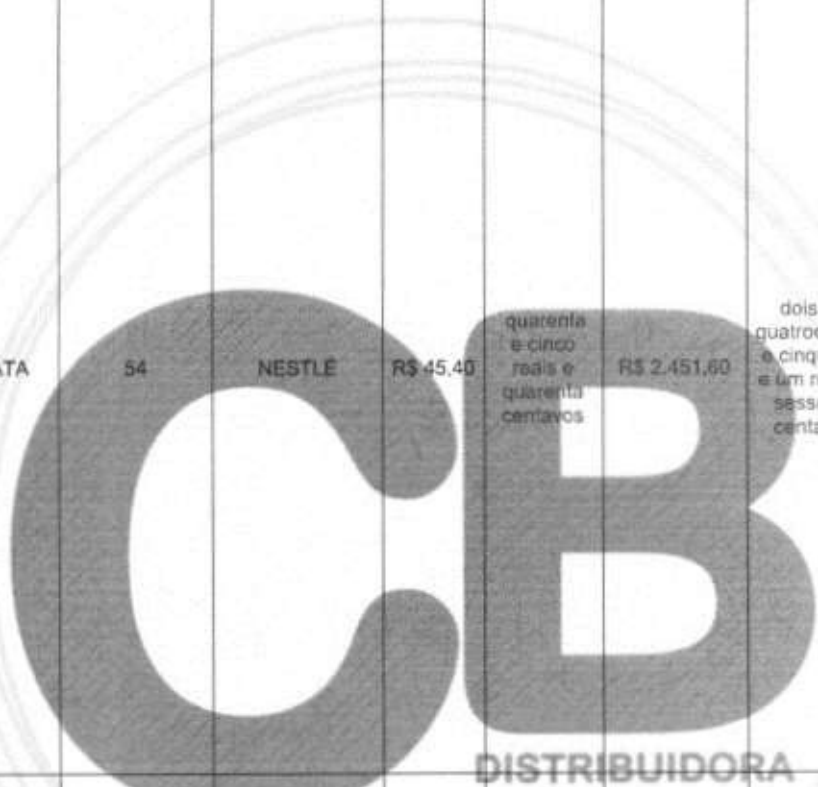

# COMERCIAL BATISTA

FRANCISCO ANTONIO BATISTA CNPJ: 27.605.903/0001-52  
 ROD. ANTONIO ADIL DE MENDONCA, NÚMERO 133, CEP 63.502-705, BAIRRO FOMENTO, IGUAU-CÉ  
 cbdistribuidora2021@gmail.com (88) 2143-1290 (88) 9.9624-3540



	ARMAZENAMENTO, REGISTRO NO SIE OU SIF.							
14	LEITE INTEGRAL LÍQUIDO UHT - ESPECIFICAÇÃO: LEITE INTEGRAL LÍQUIDO EMBALAGENS UHT DE 1 LITRO, EM PERFEITO ESTADO DE CONSERVAÇÃO, APRESENTAÇÃO, INTEGRIDADE E CONSUMO, COM REGISTRO NO MAPA E VALIDADE MÍNIMA DE 120 MESES DA DATA DE RECEBIMENTO.	UND	6323	JAGUARIBE	R\$ 5,25	cinco reais e vinte e cinco centavos	R\$ 33.195,75	trinta e três mil, cento e noventa e cinco reais e setenta e cinco centavos
15	LEITE EM PÓ DESNATADO, LATA DE 300G. ESPECIFICAÇÃO: O TEOR DE GORDURA NÃO PODE ULTRAPASSAR 0,5%, SENDO ASSIM, O PRODUTO APRESENTA UM MÁXIMO DE 0,5% DE GORDURAS TOTAIS, 0% DE GORDURAS SATURADAS, 3% DE PROTEÍNAS E 4,5% DE CARBOIDRATOS.	LATA	5431	ITAMBÉ	R\$ 28,00	vinte e oito reais	R\$ 152.068,00	cento e cinquenta e dois mil e sessenta e oito reais
16	MINGAU DE ARROZ- LATA DE 400G FARINHA DE ARROZ ENRIQUECIDA COM FERRO E ÁCIDO FÓLICO, AÇÚCAR, SAIS MINERAIS, (FOSFATO, SULFATO DE SÓDIO DIBÁSCIO CARBONATO DE CÁLCIO, FUMARATO FERROSO, SULFATO DE ZINCO) VITAMINAS (VITAMINAS C, NIACINA, VITAMINA E, ACIDO PANTOTENICO, VITAMINA A, VITAMINA B1, VITAMINA B6, ÁCIDO FÓLICO, VITAMINA D E AROMATIZANTE VANILINA)	LATA	5513	NESTLÉ	R\$ 11,10	onze reais e dez centavos	R\$ 61.194,30	sessenta e um mil, cento e noventa e quatro reais e trinta centavos
17	MISTURA PARA MINGAU- PACOTE DE 400 GRAMAS CEREAL A BASE DE MILHO E ARROZ PARA ALIMENTAÇÃO INFANTIL, PRÉ-COZIDO, DE PREPARO INSTANTÂNEO, ENRIQUECIDO COM FERRO E ÁCIDO FÓLICO, SABORES ARROZ E MILHO.	PCT	307	NESTLÉ	R\$ 9,00	nove reais	R\$ 2.763,00	dois mil, setecentos e sessenta e três reais
18	MISTURA PARA PREPARO DE MINGAU DE SOJA - VITAMINAS E FERRO. INGREDIENTES: FARINHA DE TRIGO ENRIQUECIDA COM FERRO E ÁCIDO FÓLICO, AÇÚCAR, EXTRATO DE SOJA, VITAMINAS E MINERAIS E AROMATIZANTES. FONTE DE FERRO E VITAMINAS A, D, E, B1, B2, B6, NIACINA, ÁCIDO FÓLICO E C. SABOR FARINHA LÁCTEA, SEM LACTOSE, SEM PROTEÍNA DO LEITE DE VACA, SEM COLESTEROL, SEM GORDURAS TRANS. EMBALAGEM PACOTE 210G. É INDICADO PARA INTOLERANTES À LACTOSE E ALÉRGICOS À PROTEÍNA DO LEITE DE VACA. CONTÉM GLÚTEN. QUANDO DA ENTREGA DO PRODUTO, O PRODUTO DEVERÁ APRESENTAR DATA DE FABRICAÇÃO NÃO INFERIOR A 90% (NOVENTA POR CENTO) DO PRAZO DE VALIDADE.	PCT	7	MARATÁ	R\$ 7,00	sete reais	R\$ 49,00	quarenta e nove reais





# COMERCIAL BATISTA

FRANCISCO ANTONIO BATISTA CNPJ: 27.605.903/0001-52  
 ROD. ANTONIO ADIL DE MENDONCA, NÚMERO 133, CEP 63.502-705, BAIRRO FOMENTO, IGUAÇU-CE  
 cbdistribuidora2021@gmail.com (88) 2143-1290 (88) 9.9624-3540



19	CEREAL DE ARROZ. CEREAL A BASE DE ARROZ PARA ALIMENTAÇÃO INFANTIL ENRIQUECIDO COM VITAMINAS E MINERAIS. MISTURA HOMOGÊNEA, ASPECTO FLOCADO, DE COLORAÇÃO BRANCA E ODOR CARACTERÍSTICO. INGREDIENTES BÁSICOS: FARINHA DE ARROZ, AÇÚCAR, MIX DE VITAMINAS E MINERAIS E AROMATIZANTE. EMBALAGEM: SACOS DE POLIÉSTER METALIZADO LAMINADO, HERMETICAMENTE FECHADO CONTENDO DE 180 A 250 GRAMAS DO PRODUTO. ROTULAGEM DE ACORDO COM AS NORMAS DA ANVISA.	UND	600	NESTLÉ	R\$ 5,00	cinco reais	R\$ 3.000,00	três mil reais
20	CEREAL DE MILHO. CEREAL A BASE DE MILHO PARA ALIMENTAÇÃO INFANTIL ENRIQUECIDO COM VITAMINAS E MINERAIS. MISTURA HOMOGÊNEA, ASPECTO FLOCADO, DE COLORAÇÃO AMARELADA E ODOR CARACTERÍSTICO. INGREDIENTES BÁSICOS: FARINHA DE MILHO FORTIFICADA COM FERRO E ÁCIDO FÓLICO, AÇÚCAR, MIX DE VITAMINAS E MINERAIS E AROMATIZANTE. EMBALAGEM: SACOS DE POLIÉSTER METALIZADO LAMINADO, HERMETICAMENTE FECHADO CONTENDO DE 180 A 250 GRAMAS DO PRODUTO. ROTULAGEM DE ACORDO COM AS NORMAS DA ANVISA.	UND	600	NESTLÉ	R\$ 5,08	cinco reais e oito centavos	R\$ 3.048,00	três mil e quarenta e oito reais
21	MISTURA TIPO CREMOGENA SABOR MORANGO/BAUNILHA - 200 GRAMAS. PRÉ- COZIDO, DE PREPARO INSTANTANEO, ENRIQUECIDO COM FERRO E ACIDO FÓLICO.	UND	72	MAISENA	R\$ 5,00	cinco reais	R\$ 360,00	trezentos e sessenta reais
22	SUPLEMENTO INFANTIL EM PÓ - LATA DE 400 GRAMAS. ALIMENTO NUTRICIONALMENTE COMPLETO EM PÓ PARA CRIANÇAS DE 1 A 10 ANOS, ISENTO DE LACTOSE E GLÚTEN. EM PÓ.	LATA	6	NESTLÉ	R\$ 47,00	quarenta e sete reais	R\$ 282,00	duzentos e oitenta e dois reais
<b>VALOR TOTAL DOS ITENS (R\$)</b>							<b>R\$ 599.898,33</b>	
quinhentos e noventa e nove mil, oitocentos e noventa e oito reais e trinta e três centavos								

## LOTE 5 - CARNES E AVES - DESTINADO À AMPLA PARTICIPAÇÃO

ITEM	DESCRIÇÃO DO ITEM / PRODUTO	UNIDADE	QUANTIDADE	MARCA E/OU FABRICANTE	VALOR UNITARIO (R\$)	VALOR TOTAL (R\$)
1	BISTECA SUINA FATIADA, CONGELADO, EMBALADO EM SACO DE POLIETILENO, COM INFORMAÇÃO. ESPECIFICAÇÃO: BISTECA SUINA FATIADA, CONGELADO, EMBALADO EM SACO DE POLIETILENO, COM INFORMAÇÃO NUTRICIONAL, COM SELO DO SIF, CONSTANDO PRAZO DE VALIDADE E EMBALAGEM DEVERÁ CONTER EXTERNAMENTE OS DADOS DE IDENTIFICAÇÃO, PROCEDÊNCIA, NÚMERO DE LOTE, DATA DE VALIDADE MÍNIMA DE 06 MESES. QUANTIDADE DO PRODUTO, NÚMERO DO REGISTRO NO	KG	1980	COOPAVEL	R\$ 18,50	R\$ 36.630,00
					dezoito reais e cinquenta centavos	trinta e seis mil, seiscentos e trinta reais



# COMERCIAL BATISTA

FRANCISCO ANTONIO BATISTA CNPJ: 27.605.903/0001-52  
 ROD. ANTONIO ADIL DE MENDONCA, NÚMERO 133, CEP 63.502-705, BAIRRO FOMENTO, IGUAÇU-CE  
 cbdistribuidora2021@gmail.com (88) 2143-1290 (88) 9.9624-3540



	MINISTERIO DA AGRICULTURA/SIF/DIPOA E CARIMBO DE INSPEÇÃO DO SIF.							
2	CARNE BOVINA MAGRA (COXÃO MOLE) – ESPECIFICAÇÃO: EM CUBOS DE APROXIMADAMENTE 30G CONGELADO, LIMPO, SEM OSSO, ASPECTO PRÓPRIO DA ESPÉCIE, NÃO AMOLECIDA NEM PEGAJOSA, COR PÚRPURA, SEM MANCHAS ESVERDEADAS OU PARDACENTAS, ODOR PRÓPRIO, EMBALADO A VÁCUO TERMO FORMADO (PET+PE) EM PACOTES DE 1 KG E IMPRESSO NA EMBALAGEM PLÁSTICA EM TINTA, O SELO DE INSPEÇÃO FEDERAL (SIF) OU SELO DE INSPEÇÃO ESTADUAL (SIE), ROTULAGEM DE ACORDO COM A LEGISLAÇÃO VIGENTE, VALIDADE MÍNIMA DE 06 MESES DA DATA DE RECEBIMENTO.	KG	4133	SABOR DO SERTÃO	R\$ 38,51	trinta e oito reais e cinquenta e um centavos	R\$ 159.161,83	cento e cinquenta e nove mil, cento e sessenta e um reais e oitenta e três centavos
3	CARNE DE CHARQUE BOVINA, DIANTEIRA, EM CUBOS, SALGADA, DESSECADA E COM BAIXO PERCENTUAL DE GORDURA (NO MÁXIMO 15%). PRODUTO COM REGISTRO DO SERVIÇO DE INSPEÇÃO/MAPA (SIF) OU EQUIVALENTE ESTADUAL (SIE). PRODUTO DEVE SEGUIR A LEGISLAÇÃO VIGENTE (INSTRUÇÃO NORMATIVA Nº 22 DE 24/11/05- MAPA). ROTULAGEM OBRIGATÓRIA (RDC Nº 360/359 DE 23/12/03, RDC Nº 259 DE 20/09/02, RDC Nº 123 DE 13/05/04 E IN Nº22 DE 24/11/05, LEI Nº10.674 DE 16/05/03). EMBALAGEM PRIMÁRIA A VÁCUO EM POLIETILENO ATÓXICO TRANSPARENTE COM 1.000G DO PRODUTO.	KG	668	DUBOI	R\$ 38,70	trinta e oito reais e setenta centavos	R\$ 25.851,60	vinte e cinco mil, oitocentos e cinquenta e um reais e sessenta centavos
4	CARNE DE SOL PCT DE 1 KG - PEÇA SADIA, COM BOA QUANTIDADE DE CARNE E POUCA QUANTIDADE DE GORDURA OU NERVOS. SABOR E AROMA CARACTERÍSTICO. NÃO DEVETER GOSTO DE RANÇO, MANCHAS OU COLORAÇÃO DIFERENTE A EMBALAGEM DEVE TER INFORMAÇÕES COMO DATA DE FABRICAÇÃO, VALIDADE E FORMA DE USO E ARMAZENAMENTO. DEVE TER INFORMAÇÕES NUTRICIONAIS NA EMBALAGEM CONFORME O MLNISTÉRIO.PEÇA SADIA, COM BOA QUANTIDADE DE CARNE E POUCA QUANTIDADE DE GORDURA OU NERVOS. SABOR E AROMA CARACTERÍSTICO,	KG	460	FORTBOI	R\$ 41,61	quarenta e seis reais e sessenta e um centavos	R\$ 19.972,80	dezenove mil, novecentos e setenta e dois reais e oitenta centavos



# COMERCIAL BATISTA

FRANCISCO ANTONIO BATISTA CNPJ: 27.605.903/0001-52  
 ROD. ANTONIO ADIL DE MENDONCA, NÚMERO 133, CEP 63.502-705, BAIRRO FOMENTO, IGUAçu-CERUBRICA  
 cbdistribuidora2021@gmail.com (88) 2143-1290 (88) 9.9624-3540



5	<p>CARNE BOVINA MÚSCULO EM CUBOS (PATINHO OU COLCHÃO MOLE): ESPECIFICAÇÃO: ESPECIFICAÇÃO/CLASSIFICAÇÃO: MAGRA, COITADA EM CUBOS, PRODUTO COM COLORAÇÃO VERMELHO ESCURA CARACTERÍSTICA, SEM OSSO, PODE CONTER NO MÁXIMO 10% DE GORDURA, 3% DE ÁGUA E NO MÁXIMO 3% DE APONEUROSSES, DEVE SER ISENTA DE CARTILAGENS, DE TA QUALIDADE, CONGELADA, SABOR E COR CARACTERÍSTICA DO PRODUTO, SEM MANCHAS ESVERDEADAS, COM AUSÊNCIA DE SUJIDADES, PARASITAS E LARVAS, NÃO PEGAJOSA, SEM MISTURA DE OUTRAS ESPÉCIES. EM PERFEITO ESTADO DE CONSERVAÇÃO, SEM ODOR IMPRÓPRIO OU QUAISQUER CARACTERÍSTICAS QUE INVIABILIZEM O CONSUMO HUMANO, PRODUTO COM REGISTRO DO SELO DE INSPEÇÃO: FEDERAL (SIF), ESTADUAL SIE OU MUNICIPAL SIM. EMBALAGEM À VÁCUO DE FILME PET + PE TRANSPARENTE, NÃO RECICLADO EM PACOTES DE 1KG, COM EXPOSIÇÃO DA TABELA NUTRICIONAL COMPOSIÇÃO, ALÉM DE OUTRAS INFORMAÇÕES DAQUELAS OBRIGATORIAS CONSTANTES NA RESOLUÇÃO INSTRUÇÃO NORMATIVA MAPA W 16 DE 23/06/2015. VALIDADE MÍNIMA DE 06 MESES DA DATA DE ENTREGA.</p>	KG	495	SABOR DO SERTÃO	R\$ 37,44	trinta e sete reais e quarenta e quatro centavos	R\$ 18.532,80	dezoito mil, quinhentos e trinta e dois reais e oitenta centavos
6	<p>COXA E SOBRECOPA. ESPECIFICAÇÃO: CORTES DE FRANGO, COM PELE E OSSO, EM PACOTES COM PESO APROXIMADO DE 1KG, CONGELADOS, COM ADIÇÃO MÁXIMA DE 6% DE ÁGUA, NÃO PEGAJOSO, SEM MANCHAS ESVERDEADAS E/OU ARROXEADAS. PRODUTO COM SELO DE INSPEÇÃO FEDERAL (SIF). EMBALAGEM PRIMÁRIA: CONFECCIONADA EM PLÁSTICO ATÓXICO NÃO RECICLADO, TRANSPARENTE, FECHADA À VÁCUO, CONTENDO IDENTIFICAÇÃO DO PRODUTO, DATA DE VALIDADE, TABELA NUTRICIONAL E OUTRAS INFORMAÇÕES OBRIGATORIAS CONSTANTES NA RESOLUÇÃO - RDC Nº 13, DE 02 DE JANEIRO 2001. VALIDADE MÍNIMA DE 06 MESES DA DATA DE ENTREGA. EMBALAGEM SECUNDÁRIA: CAIXA DE PAPELÃO NÃO RECICLADO, LACRADA, APRESENTANDO IDENTIFICAÇÃO DO PRODUTO, NÚMERO E LOTE E DATA DE VALIDADE.</p>	KG	5490	JAGUÁ	R\$ 13,58	treze reais e cinquenta e três centavos	R\$ 74.279,70	setenta e quatro mil, duzentos e setenta e nove reais e setenta centavos

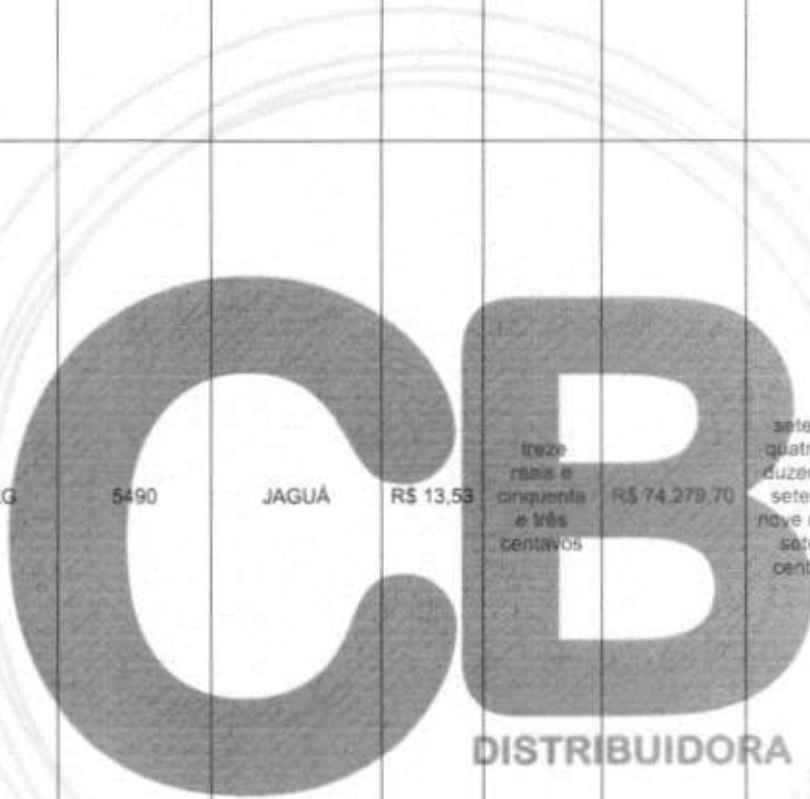

7

# COMERCIAL BATISTA

FRANCISCO ANTONIO BATISTA CNPJ: 27.605.903/0001-52  
 ROD. ANTONIO ADIL DE MENDONCA, NÚMERO 133, CEP 63.502-705, BAIRRO FOMENTO, IGUAçu  
 cbdistribuidora2021@gmail.com (88) 2143-1290 (88) 9.9624-3540



7	<p>CARNE MOIDA CONGELADA - 500 GRAMAS: COM NO MÁXIMO 0,5% DE GORDURA, COM ASPECTO FIRME, NA COR VERMELHO VIVO, SEM ESCURECIMENTO OU MANCHAS ESVERDEADAS, ACONDICIONAMENTO EM EMBALAGEM PLÁSTICA, CONTENDO IDENTIFICAÇÃO DO PRODUTO, MARCA DO FABRICANTE, PRAZO DE VALIDADE E CARIMBOS OFICIAIS DE ACORDO COM AS PORTARIAS DO MINISTÉRIO DA AGRICULTURA E/OU MINISTÉRIO DA SAÚDE, DLPOANO. 304 DE 22/04/96 E N°.145DE 22/04/98, DA RESOLUÇÃO ANVISA N° 105 DE 19/05/99.</p>	PCT	8058	DUBOI	R\$ 11,70	onze reais e setenta centavos	R\$ 94.278,60	noventa e quatro mil, duzentos e setenta e oito reais e sessenta centavos
8	<p>FILÉ DE PEIXE - TIPO TILÁPIA DE PRIMEIRA QUALIDADE, LIMPO, SEM ESPINHA, FATIADOS EM BIFES DE 100G EM MÉDIA, CONGELADOS A (-18°C), ISENTAS DE ADITIVOS OU SUBSTÂNCIAS ESTRANHAS QUE SEJAM IMPRÓPRIAS AO CONSUMO E QUE ALTEREM SUAS CARACTERÍSTICAS NATURAIS (FÍSICAS, QUÍMICAS E ORGANOLÉPTICAS), DEVERÁ SER ACONDICIONADA EM EMBALAGEM PRIMÁRIA CONSTITUÍDA DE PLÁSTICO ATÓXICO TRANSPARENTE, ISENTA DE SUJIDADES E OU AÇÃO DE MICROORGANISMOS. DEVIDAMENTE SELADA, COM ESPECIFICAÇÃO DE PESO, VALIDADE, DO PRODUTO E PROCEDÊNCIA. EMBALAGEM DEVERÁ CONTER EXTERNAMENTE OS DADOS DE IDENTIFICAÇÃO, PROCEDÊNCIAS, INFORMAÇÕES NUTRICIONAIS, NÚMERO DE LOTE, DATA DE VALIDADE, PESO DO PRODUTO, NÚMERO DO REGISTRO DO MINISTÉRIO DA AGRICULTURA SIF.</p>	KG	1080	EBA PESCADOS	R\$ 37,50	trinta e sete reais e cinquenta centavos	R\$ 40.500,00	quarenta mil e quinhentos reais
9	<p>FRANGO ABATIDO TIPO CAPIRÃO (FRANGO INTEIRO) - SÃO PERMITIDAS AS AVES DE LINHAGENS DECRESCIMENTO LENTO, IDADE MÍNIMA DE ATÉ 85 DIAS, A ALIMENTAÇÃO DAS AVES CONSTITUÍDAS EXCLUSIVAMENTE DE ORIGEM VEGETAL; PROIBIDO O USO DE PROMOTORES DE CRESCIMENTO E QUIMIOTERÁPICOS (ANTIBIÓTICOS) ABATIDO DE PRIMEIRA QUALIDADE REFRIGERADO OU CONGELADO, MANIPULADO DENTRO DAS NORMAS DA LEGISLAÇÃO SANITÁRIA, EMBALAGEM EM FILME PVC TRANSPARENTE OU SACO PLÁSTICO TRANSPARENTE ATÓXICO, LIMPO, RESISTENTE, QUE GARANTAM A INTEGRIDADE DO PRODUTO, IDENTIFICANDO O PESO LÍQUIDO E PRAZO DE VALIDADE DE ACORDO COM A LEGISLAÇÃO VIGENTE. APRESENTAR O REGISTRO DO SIM.</p>	KG	5925	MIRA	R\$ 14,50	quatorze reais e cinquenta centavos	R\$ 85.912,50	oitenta e cinco mil, novecentos e doze reais e cinquenta centavos

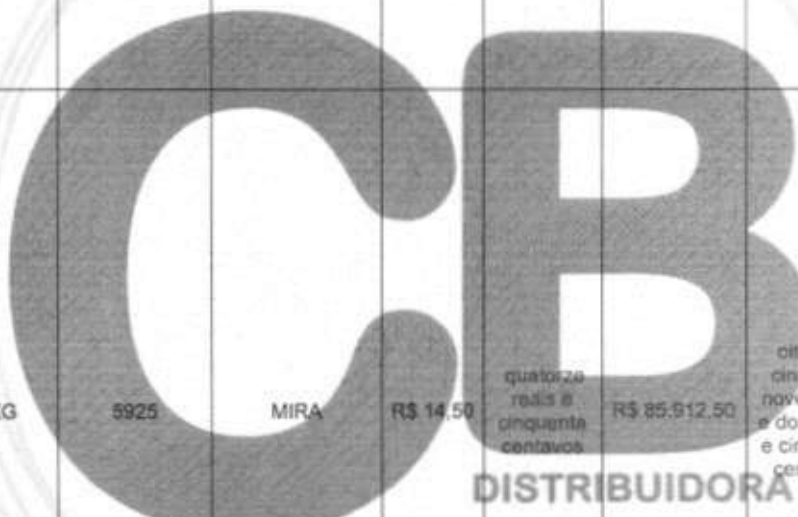

7

# COMERCIAL BATISTA

FRANCISCO ANTONIO BATISTA CNPJ: 27.605.903/0001-52  
 ROD. ANTONIO ADIL DE MENDONCA, NÚMERO 133, CEP 63.502-705, BAIRRO FOMENTO, IGUAçu  
 cbdistribuidora2021@gmail.com (88) 2143-1290 (88) 9.9624-3540



10	FILE PEITO DE FRANGO - ESPECIFICAÇÃO: SEM PELE, SEM OSSO, CONGELADO EM PACOTES COM PESO MÉDIO DE 1KG, COM ADIÇÃO MÁXIMA DE 6% DE ÁGUA, ASPECTO E COR PRÓPRIOS NÃO AMOLECIDO, NÃO PEGAJOSO, SEM MANCHAS ESVERDEADAS E/OU ARROXEADAS COM CHEIRO CARACTERÍSTICO. PRODUTO COM REGISTRO DO SELO DE INSPEÇÃO FEDERAL (SIF), VALIDADE MÍNIMA DE 06 MESES DA DATA DE ENTREGA. EMBALAGEM PRIMÁRIA: DE PLÁSTICO ATÓXICO, TRANSPARENTE, COM PROCEDÊNCIA, IDENTIFICAÇÃO DO PRODUTO, DATA DE VALIDADE, ESPECIFICAÇÃO NUTRICIONAL E COMPOSIÇÃO, ALÉM DE OUTRAS INFORMAÇÕES OBRIGATORIAS CONSTANTES NA RESOLUÇÃO - RDC N° 13, DE 2 DE JANEIRO DE 2001. FECHADA A VÁCUO. EMBALAGEM SECUNDÁRIA: CAIXA DE PAPELÃO, LACRADA, APRESENTANDO IDENTIFICAÇÃO DO PRODUTO, NÚMERO DO LOTE E DATA DE VALIDADE.	KG	7710	JAGUA	R\$ 19,40	dezenove reais e quarenta centavos	R\$ 149.574,00	cento e quarenta e nove mil, quinhentos e setenta e quatro reais
11	FRANGO CONGELADO EMBALAGEM DE 1KG - PRODUTO CONGELADO COM VÍSCERAS, EMBALAGEM RESISTENTE SEM PERFURAÇÕES. COM INFORMAÇÕES NUTRICIONAIS E PRAZO DE VALIDADE (MÍNIMO DE 6 MESES) ADEQUADO CONFORME REGISTRO DE ÓRGÃO FEDERAL COMPETENTE; INSPECIONADO PELO MINISTÉRIO DA AGRICULTURA. COM CARACTERÍSTICAS ORGANOLÉPTICAS PRÓPRIAS: COR, AROMA, CHEIRO E LIVRE DE MANCHAS.	KG	3840	SEARA	R\$ 13,70	treze reais e setenta centavos	R\$ 52.608,00	cinquenta e dois mil, seiscentos e oito reais
12	FÍGADO BOVINO EM BIFE - MIÚDO BOVINO PROVENIENTE DA ESPÉCIE BOVINA SADIO, ABATIDO SOB INSPEÇÃO VETERINÁRIA, MANIPULADO EM CONDIÇÕES HIGIÊNICAS SATISFATÓRIAS. PROCESSADO, CONGELADO, SEM PELE E SEM GORDURA. COR VERMELHA, SABOR E AROMA CARACTERÍSTICOS. ASPECTO NÃO AMOLECIDA NEM PEGAJOSA. REGISTRO DO SIF OU SIE. EMBALAGEM A VÁCUO TRANSPARENTE FORMADA EM FILME PET DE ALTA BARREIRA EM PACOTES DE 1 KG DO PRODUTO. ROTULAGEM DE ACORDO COM A LEGISLAÇÃO VIGENTE.	KG	600	FRIGOL	R\$ 19,30	dezenove reais e trinta centavos	R\$ 11.580,00	onze mil, quinhentos e oitenta reais

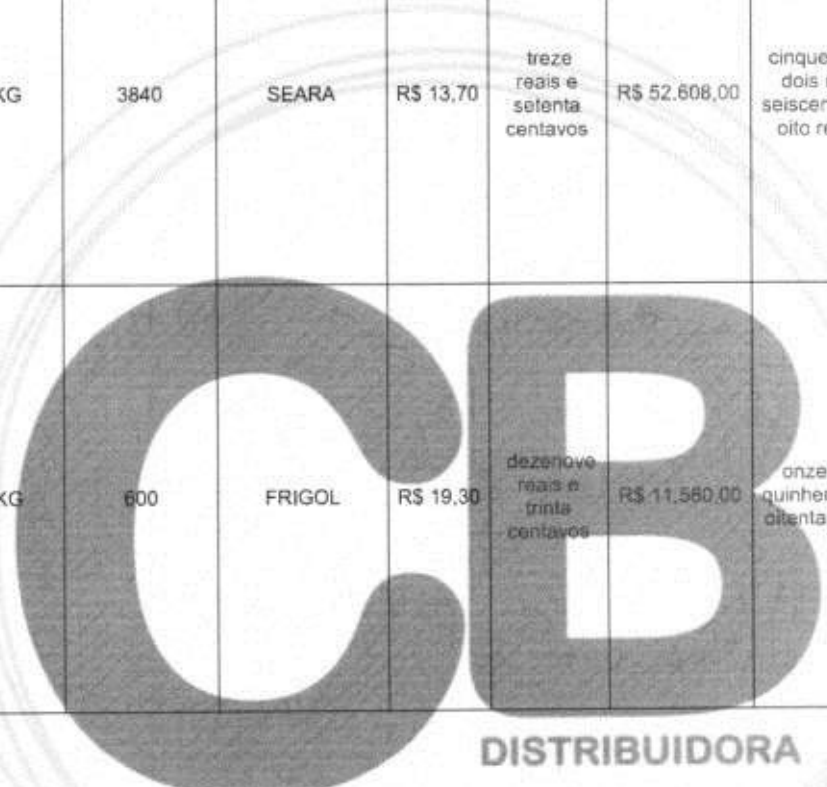

7



# COMERCIAL BATISTA

FRANCISCO ANTONIO BATISTA CNPJ: 27.605.903/0001-52

ROD. ANTONIO ADIL DE MENDONCA, NÚMERO 133, CEP 63.502-705, BAIRRO FOMENTO, IGUAU  
 cbdistribuidora2021@gmail.com (88) 2143-1290 (88) 9.9624-3540



13	LINGUIÇA TOSCANA - COM ASPECTO CARACTERÍSTICO, COR PRÓPRIA, SEM MANCHAS PARDACENTAS OU ESVERDEADAS. ODOR E SABOR PRÓPRIO, COM ADIÇÃO DE ÁGUA OU GELO DE NO MÁXIMO 3%. EMBALAGEM PLÁSTICA DE 03KG A 05KG. EMBALAGEM INVOLADA, LIVRE DE INSETOS, MICROORGANISMOS OU OUTRAS IMPUREZAS QUE VENHAM A COMPROMETER O ARMAZENAMENTO E A SAÚDE HUMANA. DATA DE FABRICAÇÃO E VALIDADE EXPRESSAS NA EMBALAGEM. O PRODUTO, QUANDO DA ENTREGA, OBRIGASE A TER A VALIDADE MÍNIMA DE 01 ANO.	KG	2415	SEARA	R\$ 24,20	vinte e quatro reais e vinte centavos	R\$ 58.443,00	cinquenta e oito mil, quatrocentos e quarenta e três reais
14	LINGUIÇA, TIPO CALABRESA. ESPECIFICAÇÃO: LINGUIÇA TIPO CALABRESA EMBALADA À VÁCUO, EM SACO PLÁSTICO TRANSPARENTE, ATÓXICO, NÃO VIOLADO, RESISTENTE, QUE GARANTA A INTEGRIDADE DO PRODUTO ATÉ O MOMENTO DE CONSUMO, ROTULADA SEGUNDO LEGISLAÇÃO VIGENTE, SIFADO, DECLARANDO MARCA, NOME E ENDEREÇO DO FABRICANTE, LOTE, PRAZO DE VALIDADE, CONTEÚDO LÍQUIDO E REGISTRO NO ÓRGÃO COMPETENTE. DATA DE FABRICAÇÃO E VALIDADE. PRAZO DE VALIDADE MÍNIMO DE 06 MESES NA DATA DE ENTREGA.	KG	1786	FORTBOI	R\$ 25,69	vinte e cinco reais e sessenta e nove centavos	R\$ 45.882,34	quarenta e cinco mil, oitocentos e oitenta e dois reais e trinta e quatro centavos
15	SALSICHA PARA HOT DOG CONGELADA - ADICIONADA DE TEMPEROS E CONDIMENTOS. A CARNE DEVE ESTAR COM UMA COLORAÇÃO BASTANTE NATURAL, NÃO CONTÉM GLÚTEN. REGISTRO NO SIF, SIE OU SIM. EMBALADA EM SACOS PLÁSTICOS DE 3KG A 5 KG E VALIDADE DE 90 DIAS.	KG	1394	AVIVAR	R\$ 11,00	onze reais	R\$ 15.334,00	quinze mil, trezentos e trinta e quatro reais
<b>VALOR TOTAL DOS ITENS (R\$)</b>							<b>R\$ 888.541,17</b>	
oitocentos e oitenta e oito mil, quinhentos e quarenta e um reais e dezessete centavos								

## LOTE 6- CARNES E AVES - DESTINADO EXCLUSIVAMENTE A ME OU EPP

ITEM	DESCRIÇÃO DO ITEM / PRODUTO	UNIDADE	QUANTIDADE	MARCA E/OU FABRICANTE	VALOR UNITARIO (R\$)	VALOR TOTAL (R\$)
1	BISTECA SUINA FATIADA, CONGELADO, EMBALADO EM SACO DE POLIETILENO, COM INFORMAÇÃO. ESPECIFICAÇÃO: BISTECA SUINA FATIADA, CONGELADO, EMBALADO EM SACO DE POLIETILENO, COM INFORMAÇÃO NUTRICIONAL, COM SELO DO SIF, CONSTANDO PRAZO DE VALIDADE E EMBALAGEM DEVERÁ CONTER EXTERNAMENTE OS DADOS DE IDENTIFICAÇÃO, PROCEDÊNCIA, NÚMERO DE LOTE, DATA DE VALIDADE MÍNIMA DE 06 MESES. QUANTIDADE DO PRODUTO, NÚMERO DO REGISTRO NO MINISTÉRIO DA AGRICULTURA/SIF/DIPOA E CARIMBO DE INSPEÇÃO DO SIF.	KG	660	COOPAVEL	R\$ 18,50	R\$ 12.210,00
					doze mil, duzentos e dez reais e cinquenta centavos	



# COMERCIAL BATISTA

FRANCISCO ANTONIO BATISTA CNPJ: 27.605.903/0001-52  
 ROD. ANTONIO ADIL DE MENDONCA, NÚMERO 133, CEP 63.502-705, BAIRRO FOMENTO, IGUAçu  
 cbdistribuidora2021@gmail.com (88) 2143-1290 (88) 9.9624-3540



2	CARNE BOVINA MAGRA (COXA MOLE) - ESPECIFICAÇÃO: EM CUBOS DE APROXIMADAMENTE 30G CONGELADO, LIMPO, SEM OSSO, ASPECTO PRÓPRIO DA ESPÉCIE, NÃO AMOLECIDA NEM PEGAJOSA, COR PÚRPURA, SEM MANCHAS ESVERDEADAS OU PARDACENTAS, ODOR PRÓPRIO, EMBALADO A VÁCUO TERMO FORMADO (PET+PE) EM PACOTES DE 1 KG E IMPRESSO NA EMBALAGEM PLÁSTICA EM TINTA, O SELO DE INSPEÇÃO FEDERAL (SIF) OU SELO DE INSPEÇÃO ESTADUAL (SIE), ROTULAGEM DE ACORDO COM A LEGISLAÇÃO VIGENTE, VALIDADE MÍNIMA DE 06 MESES DA DATA DE RECEBIMENTO.	KG	1376	SABOR DO SERTÃO	R\$ 38,51	trinta e oito reais e cinquenta e um centavos	R\$ 52.989,76	cinquenta e dois mil, novecentos e oitenta e nove reais e setenta e seis centavos
3	CARNE DE CHARQUE BOVINA, DIANTEIRA, EM CUBOS, SALGADA, DESSECADA E COM BAIXO PERCENTUAL DE GORDURA (NO MÁXIMO 15%), PRODUTO COM REGISTRO DO SERVIÇO DE INSPEÇÃO/MAPA (SIF) OU EQUIVALENTE ESTADUAL (SIE), PRODUTO DEVE SEGUIR A LEGISLAÇÃO VIGENTE (INSTRUÇÃO NORMATIVA Nº 22 DE 24/11/05- MAPA). ROTULAGEM OBRIGATÓRIA (RDC Nº 360/359 DE 23/12/03, RDC Nº 259 DE 20/09/02, RDC Nº 123 DE 13/05/04 E IN Nº 22 DE 24/11/05, LEI Nº 10.674 DE 16/05/03). EMBALAGEM PRIMÁRIA A VÁCUO EM POLIETILENO ATÓXICO TRANSPARENTE COM 1.000G DO PRODUTO.	KG	222	DUBOI	R\$ 38,70	trinta e oito reais e setenta centavos	R\$ 8.591,40	oitenta mil, quinhentos e noventa e um reais e quarenta centavos
4	CARNE DE SOL PCT DE 1 KG - PEÇA SÁDIA, COM BOA QUANTIDADE DE CARNE E POUCA QUANTIDADE DE GORDURA OU NERVOS. SABOR E AROMA CARACTERÍSTICO. NÃO DEVETER GOSTO DE RANÇO, MANCHAS OU COLORAÇÃO DIFERENTE A EMBALAGEM DEVE TER INFORMAÇÕES COMO DATA DE FABRICAÇÃO, VALIDADE E FORMA DE USO E ARMAZENAMENTO. DEVE TER INFORMAÇÕES NUTRICIONAIS NA EMBALAGEM CONFORME O MLNISTÉRIO. PEÇA SÁDIA, COM BOA QUANTIDADE DE CARNE E POUCA QUANTIDADE DE GORDURA OU NERVOS. SABOR E AROMA CARACTERÍSTICO.	KG	160	FORTBOI	R\$ 41,61	quarenta e um reais e sessenta e um centavos	R\$ 6.657,60	seis mil, seiscentos e cinquenta e sete reais e sessenta centavos

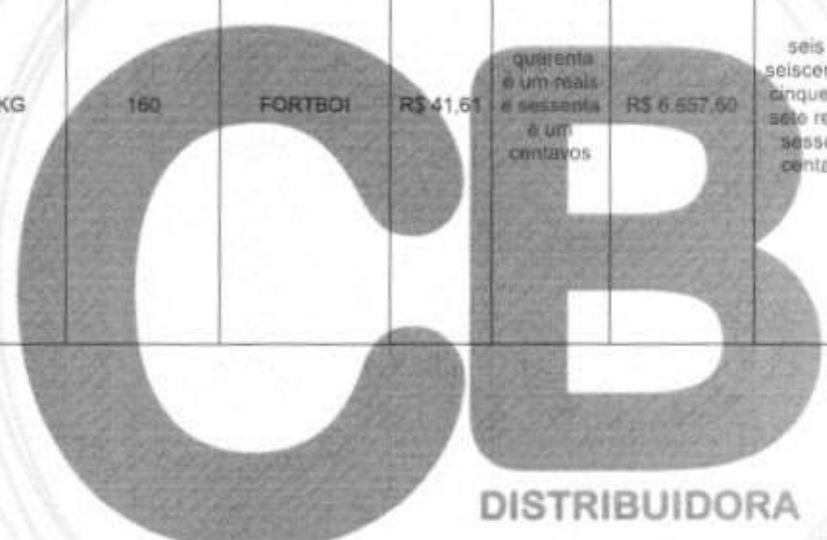

7

# COMERCIAL BATISTA

FRANCISCO ANTONIO BATISTA CNPJ: 27.605.903/0001-52  
 ROD. ANTONIO ADIL DE MENDONCA, NÚMERO 133, CEP 63.502-705, BAIRRO FOMENTO, IGUAU-CE  
 cbdistribuidora2021@gmail.com (88) 2143-1290 (88) 9.9624-3540



5	<p>CARNE BOVINA MUSCULO EM CUBOS (PATINHO OU COLCHÃO MOLE): ESPECIFICAÇÃO: ESPECIFICAÇÃO/CLASSIFICAÇÃO: MAGRA, COITADA EM CUBOS, PRODUTO COM COLORAÇÃO VERMELHO ESCURA CARACTERÍSTICA, SEM OSSO, PODE CONTER NO MÁXIMO 10% DE GORDURA, 3% DE ÁGUA E NO MÁXIMO 3% DE APONEUROSES, DEVE SER ISENTA DE CARTILAGENS, DE TA QUALIDADE, CONGELADA, SABOR E COR CARACTERÍSTICA DO PRODUTO, SEM MANCHAS ESVERDEADAS, COM AUSÊNCIA DE SUJIDADES, PARASITAS E LARVAS, NÃO PEGAJOSA, SEM MISTURA DE OUTRAS ESPÉCIES. EM PERFEITO ESTADO DE CONSERVAÇÃO, SEM ODOR IMPRÓPRIO OU QUAISQUER CARACTERÍSTICAS QUE INVIABILIZEM O CONSUMO HUMANO. PRODUTO COM REGISTRO DO SELO DE INSPEÇÃO: FEDERAL (SIF), ESTADUAL SIE OU MUNICIPAL SIM. EMBALAGEM À VÁCUO DE FILME PET + PE TRANSPARENTE, NÃO RECICLADO EM PACOTES DE 1KG, COM EXPOSIÇÃO DA TABELA NUTRICIONAL COMPOSIÇÃO, ALÉM DE OUTRAS INFORMAÇÕES DAQUELAS OBRIGATÓRIAS CONSTANTES NA RESOLUÇÃO INSTRUÇÃO NORMATIVA MAPA W 16 DE 23106/2015. VALIDADE MÍNIMA DE 06 MESES DA DATA DE ENTREGA.</p>	KG	165	SABOR DO SERTÃO	R\$ 37,44	trinta e sete reais e quarenta e quatro centavos.	R\$ 6.177,60	seis mil, cento e setenta e sete reais e sessenta centavos
6	<p>COXA E SOBRECOPA. ESPECIFICAÇÃO: CORTES DE FRANGO, COM PELE E OSSO, EM PACOTES COM PESO APROXIMADO DE 1KG, CONGELADOS, COM ADIÇÃO MÁXIMA DE 6% DE ÁGUA, NÃO PEGAJOSO, SEM MANCHAS ESVERDEADAS E/OU ARROXEADAS. PRODUTO COM SELO DE INSPEÇÃO FEDERAL (SIF). EMBALAGEM PRIMÁRIA: CONFECCIONADA EM PLÁSTICO ATÓXICO NÃO RECICLADO, TRANSPARENTE, FECHADA À VÁCUO, CONTENDO IDENTIFICAÇÃO DO PRODUTO, DATA DE VALIDADE, TABELA NUTRICIONAL E OUTRAS INFORMAÇÕES OBRIGATÓRIAS CONSTANTES NA RESOLUÇÃO - RDC Nº 13, DE 02 DE JANEIRO 2001. VALIDADE MÍNIMA DE 06 MESES DA DATA DE ENTREGA. EMBALAGEM SECUNDÁRIA: CAIXA DE PAPELÃO NÃO RECICLADO, LACRADA, APRESENTANDO IDENTIFICAÇÃO DO PRODUTO, NÚMERO E LOTE E DATA DE VALIDADE.</p>	KG	1830	JAGUÁ	R\$ 13,53	treze reais e cinquenta e três centavos	R\$ 24.759,90	vinte e quatro mil, setecentos e cinquenta e nove reais e noventa centavos

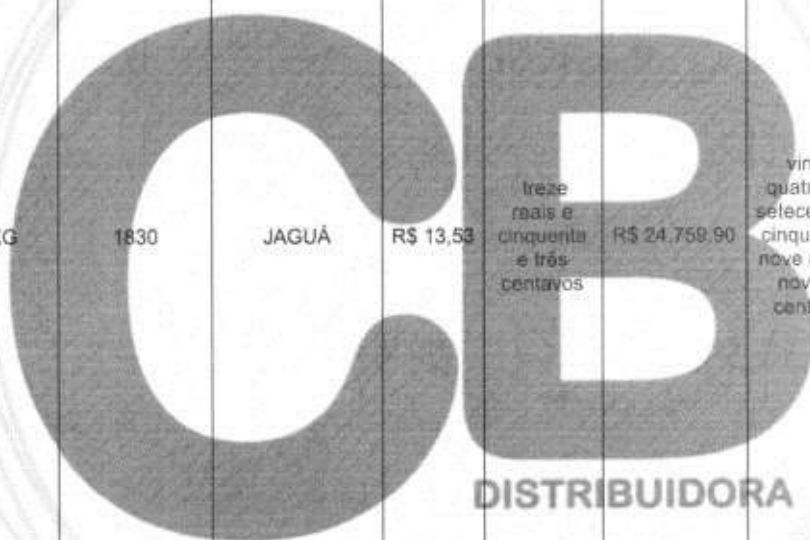

# COMERCIAL BATISTA

FRANCISCO ANTONIO BATISTA CNPJ: 27.605.903/0001-52  
 ROD. ANTONIO ADIL DE MENDONCA, NÚMERO 133, CEP 63.502-705, BAIRRO FOMENTO, IGUAU  
 cbdistribuidora2021@gmail.com (88) 2143-1290 (88) 9.9624-3540



7	CARNE MOIDA CONGELADA - 500 GRAMAS: COM NO MÁXIMO 0,5% DE GORDURA, COM ASPECTO FIRME, NA COR VERMELHO VIVO, SEM ESCURECIMENTO OU MANCHAS ESVERDEADAS, ACONDICIONAMENTO EM EMBALAGEM PLÁSTICA, CONTENDO IDENTIFICAÇÃO DO PRODUTO, MARCA DO FABRICANTE, PRAZO DE VALIDADE E CARIMBOS OFICIAIS DE ACORDO COM AS PORTARIAS DO MINISTÉRIO DA AGRICULTURA E/OU MINISTÉRIO DA SAÚDE, DLPOANO, 304 DE 22/04/96 E N°.145DE 22/04/98, DA RESOLUÇÃO ANVISA N° 105 DE 19/05/99.	PCT	2686	DUBOI	R\$ 11,70	onze reais e setenta centavos	R\$ 31.426,20	trinta e um mil, quatrocentos e vinte e seis reais e vinte centavos
8	FILÉ DE PEIXE - TIPO TILÁPIA DE PRIMEIRA QUALIDADE, LIMPO, SEM ESPINHA, FATIADOS EM BIFES DE 100G EM MÉDIA, CONGELADOS A (-18°C), ISENTAS DE ADITIVOS OU SUBSTÂNCIAS ESTRANHAS QUE SEJAM IMPRÓPRIAS AO CONSUMO E QUE ALTEREM SUAS CARACTERÍSTICAS NATURAIS (FÍSICAS, QUÍMICAS E ORGANOLÉPTICAS). DEVERÁ SER ACONDICIONADA EM EMBALAGEM PRIMÁRIA CONSTITUÍDA DE PLÁSTICO ATÓXICO TRANSPARENTE, ISENTA DE SUJIDADES E OU AÇÃO DE MICROORGANISMOS. DEVIDAMENTE SELADA, COM ESPECIFICAÇÃO DE PESO, VALIDADE, DO PRODUTO E PROCEDÊNCIA. EMBALAGEM DEVERÁ CONTER EXTERNAMENTE OS DADOS DE IDENTIFICAÇÃO, PROCEDÊNCIAS, INFORMAÇÕES NUTRICIONAIS, NÚMERO DE LOTE, DATA DE VALIDADE, PESO DO PRODUTO, NÚMERO DO REGISTRO DO MINISTÉRIO DA AGRICULTURA SIF.	KG	360	EBA PESCADOS	R\$ 37,50	trinta e sete reais e cinquenta centavos	R\$ 13.500,00	treze mil e quinhentos reais
9	FRANGO ABATIDO TIPO CAIPIRÃO (FRANGO INTEIRO) - SÃO PERMITIDAS AS AVES DE LINHAGENS DECRESCIMENTO LENTO. IDADE MÍNIMA DE ATÉ 85 DIAS, A ALIMENTAÇÃO DAS AVES CONSTITUÍDAS EXCLUSIVAMENTE DE ORIGEM VEGETAL; PROIBIDO O USO DE PROMOTORES DE CRESCIMENTO E QUIMIOTERÁPICOS (ANTIBIÓTICOS) ABATIDO. DE PRIMEIRA QUALIDADE REFRIGERADO OU CONGELADO, MANIPULADO DENTRO DAS NORMAS DA LEGISLAÇÃO SANITÁRIA, EMBALAGEM EM FILME PVC TRANSPARENTE OU SACO PLÁSTICO TRANSPARENTE ATÓXICO, LIMPO, RESISTENTE, QUE GARANTAM A INTEGRIDADE DO PRODUTO, IDENTIFICANDO O PESO LÍQUIDO E PRAZO DE VALIDADE DE ACORDO COM A LEGISLAÇÃO VLGENTE. APRESENTAR O REGISTRO DO SIM.	KG	1975	MIRA	R\$ 14,50	quatorze reais e cinquenta centavos	R\$ 28.837,50	vinte e oito mil, seiscentos e trinta e sete reais e cinquenta centavos

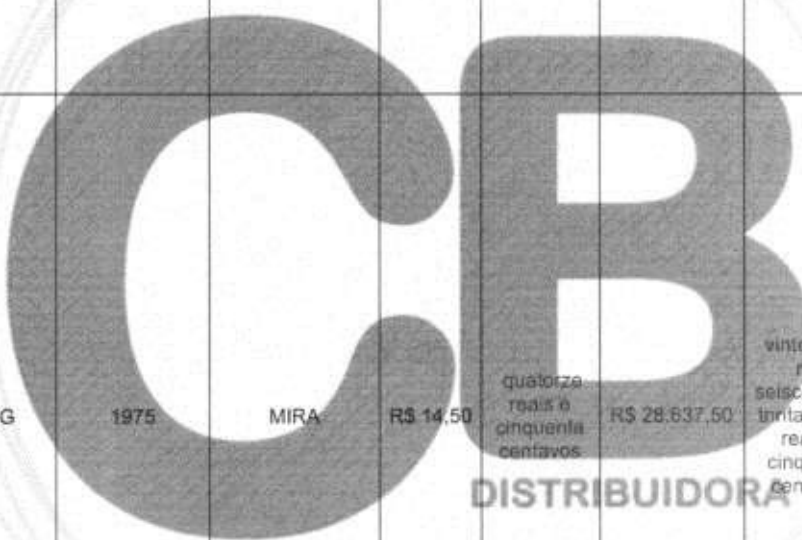

7

# COMERCIAL BATISTA

FRANCISCO ANTONIO BATISTA CNPJ: 27.605.903/0001-52  
 ROD. ANTONIO ADIL DE MENDONCA, NÚMERO 133, CEP 63.502-705, BAIRRO FOMENTO, IGUA TU-OEUBRICA  
 cbdistribuidora2021@gmail.com (88) 2143-1290 (88) 9.9624-3540



10	FILE PEITO DE FRANGO - ESPECIFICAÇÃO: SEM PELE, SEM OSSO, CONGELADO EM PACOTES COM PESO MÉDIO DE 1KG, COM ADIÇÃO MÁXIMA DE 6% DE ÁGUA, ASPECTO E COR PRÓPRIOS NÃO AMOLECIDO, NÃO PEGAJOSO, SEM MANCHAS ESVERDEADAS E/OU ARROXEADAS COM CHEIRO CARACTERÍSTICO. PRODUTO COM REGISTRO DO SELO DE INSPEÇÃO FEDERAL (SIF). VALIDADE MÍNIMA DE 06 MESES DA DATA DE ENTREGA. EMBALAGEM PRIMÁRIA: DE PLÁSTICO ATÓXICO, TRANSPARENTE, COM PROCEDÊNCIA, IDENTIFICAÇÃO DO PRODUTO, DATA DE VALIDADE, ESPECIFICAÇÃO NUTRICIONAL E COMPOSIÇÃO, ALÉM DE OUTRAS INFORMAÇÕES OBRIGATÓRIAS CONSTANTES NA RESOLUÇÃO - RDC N° 13, DE 2 DE JANEIRO DE 2001, FECHADA A VÁCUO. EMBALAGEM SECUNDÁRIA: CAIXA DE PAPELÃO, LACRADA, APRESENTANDO IDENTIFICAÇÃO DO PRODUTO, NÚMERO DO LOTE E DATA DE VALIDADE.	KG	2569	JAGUÁ	R\$ 19,40	dezenove reais e quarenta centavos	R\$ 49.838,60	quarenta e nove mil, oitocentos e trinta e oito reais e sessenta centavos
11	FRANGO CONGELADO EMBALAGEM DE 1KG - PRODUTO CONGELADO COM VÍSCERAS, EMBALAGEM RESISTENTE SEM PERFURAÇÕES. COM INFORMAÇÕES NUTRICIONAIS E PRAZO DE VALIDADE (MÍNIMO DE 6 MESES) ADEQUADO CONFORME REGISTRO DE ÓRGÃO FEDERAL COMPETENTE; INSPECIONADO PELO MINISTÉRIO DA AGRICULTURA. COM CARACTERÍSTICAS ORGANOLÉPTICAS PRÓPRIAS: COR, AROMA, CHEIRO E LIVRE DE MANCHAS.	KG	1280	SEARA	R\$ 13,70	treze reais e setenta centavos	R\$ 17.536,00	dezessete mil, quinhentos e trinta e seis reais
12	FÍGADO BOVINO EM BIFE - MIUDO BOVINO PROVENIENTE DA ESPÉCIE BOVINA SADIO, ABATIDO SOB INSPEÇÃO VETERINÁRIA, MANIPULADO EM CONDIÇÕES HIGIÊNICAS SATISFATÓRIAS, PROCESSADO, CONGELADO, SEM PELE E SEM GORDURA, COR VERMELHA, SABOR E AROMA CARACTERÍSTICOS, ASPECTO NÃO AMOLECIDA NEM PEGAJOSA, REGISTRO DO SIF OU SIE. EMBALAGEM A VÁCUO TRANSPARENTE FORMADA EM FILME PET DE ALTA BARREIRA EM PACOTES DE 1 KG DO PRODUTO. ROTULAGEM DE ACORDO COM A LEGISLAÇÃO VIGENTE.	KG	200	FRIGOL	R\$ 19,30	dezenove reais e trinta centavos	R\$ 3.860,00	três mil, oitocentos e sessenta reais

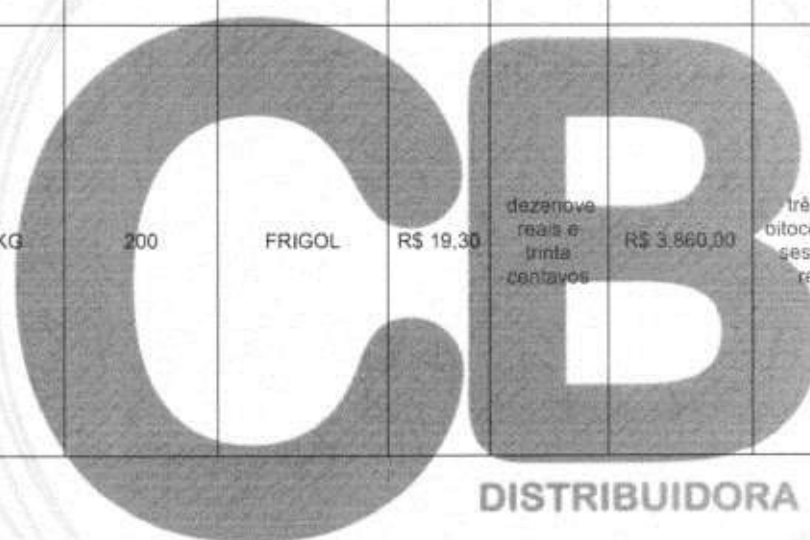

DISTRIBUIDORA



# COMERCIAL BATISTA

FRANCISCO ANTONIO BATISTA CNPJ: 27.605.903/0001-52  
 ROD. ANTONIO ADIL DE MENDONCA, NÚMERO 133, CEP 63.502-705, BAIRRO FOMENTO, IGUAJU  
 cbdistribuidora2021@gmail.com (88) 2143-1290 (88) 9.9624-3540



13	LINGUIÇA TOSCANA - COM ASPECTO CARACTERÍSTICO, COR PRÓPRIA, SEM MANCHAS PARDACENTAS OU ESVERDEADAS, ODOR E SABOR PRÓPRIO, COM ADIÇÃO DE ÁGUA OU GELO DE NO MÁXIMO 3%, EMBALAGEM PLÁSTICA DE 03KG A 05KG, EMBALAGEM INVOLADA, LIVRE DE INSETOS, MICROORGANISMOS OU OUTRAS IMPUREZAS QUE VENHAM A COMPROMETER O ARMAZENAMENTO E A SAÚDE HUMANA, DATA DE FABRICAÇÃO E VALIDADE EXPRESSAS NA EMBALAGEM, O PRODUTO, QUANDO DA ENTREGA, OBRIGASE A TER A VALIDADE MÍNIMA DE 01 ANO.	KG	804	SEARA	R\$ 24.20	vinte e quatro reais e vinte centavos	R\$ 19.456,80	dezenove mil, quatrocentos e seis reais e oitenta centavos
14	LINGUIÇA, TIPO CALABRESA, ESPECIFICAÇÃO: LINGUIÇA TIPO CALABRESA EMBALADA À VÁCUO, EM SACO PLÁSTICO TRANSPARENTE, ATÓXICO, NÃO VIOLADO, RESISTENTE, QUE GARANTA A INTEGRIDADE DO PRODUTO ATÉ O MOMENTO DE CONSUMO, ROTULADA SEGUNDO LEGISLAÇÃO VIGENTE, SIFADO, DECLARANDO MARCA, NOME E ENDEREÇO DO FABRICANTE, LOTE, PRAZO DE VALIDADE, CONTEÚDO LÍQUIDO E REGISTRO NO ÓRGÃO COMPETENTE, DATA DE FABRICAÇÃO E VALIDADE, PRAZO DE VALIDADE MÍNIMO DE 06 MESES NA DATA DE ENTREGA.	KG	594	FORTBOI	R\$ 25.69	vinte e cinco reais e sessenta e nove centavos	R\$ 15.259,86	quinze mil, duzentos e cinquenta e nove reais e oitenta e seis centavos
15	SALSICHA PARA HOT DOG CONGELADA - ADICIONADA DE TEMPEROS E CONDIMENTOS, A CARNE DEVE ESTAR COM UMA COLORAÇÃO BASTANTE NATURAL, NÃO CONTÉM GLÚTEN, REGISTRO NO SIF, SIE OU SIM, EMBALADA EM SACOS PLÁSTICOS DE 3KG A 5 KG E VALIDADE DE 90 DIAS.	KG	463	AVIVAR	R\$ 11.00	onze reais	R\$ 5.093,00	cinco mil e noventa e três reais
<b>VALOR TOTAL DOS ITENS (R\$)</b>							<b>R\$ 295.994,22</b>	
duzentos e noventa e cinco mil, novecentos e noventa e quatro reais e vinte e dois centavos								

## LOTE 7 - BISCOITOS E MASSAS - DESTINADO À AMPLA PARTICIPAÇÃO

ITEM	DESCRIÇÃO DO ITEM / PRODUTO	UNIDADE	QUANTIDADE	MARCA E/OU FABRICANTE	VALOR UNITARIO (R\$)	VALOR TOTAL (R\$)
1	BISCOITO DOCE SORTIDO - EMBALAGEM COM 350G, EMBALAGENS NÃO FURADAS, ESTUFADAS, INVOLADAS, LIVRES DE IMPUREZAS, UMIDADE, INSETOS, MICROORGANISMOS OU OUTRAS IMPUREZAS, ROTULAGEM DE ACORDO COM A LEGISLAÇÃO VIGENTE, PRAZO DE VALIDADE: MÍNIMO DE 6 MESES A PARTIR DA DATA DE ENTREGA.	PCT	9815	FORTALEZA	R\$ 5,60	cinquenta e quatro mil, novecentos e sessenta e quatro reais

DISTRIBUIDORA



# COMERCIAL BATISTA

FRANCISCO ANTONIO BATISTA CNPJ: 27.605.903/0001-52  
 ROD. ANTONIO ADIL DE MENDONCA, NÚMERO 133, CEP 63.502-705, BAIRRO FOMENTO, IGUAU-CE  
 cbdistribuidora2021@gmail.com (88) 2143-1290 (88) 9.9624-3540



2	BISCOITO DE MEL- INGREDIENTES: FARINHA DE TRIGO ENRIQUECIDA COM FERRO E ACIDO FÓLICO, AÇUCAR, AÇUCAR INVERTIDO, MEL, GORDURA VEGETAL DE PALMA, CANELA EM PÓ, AMIDO DE MILHO, SAL, CRAVO EM PÓ, AROMATIZANTE, FERMENTOS QUÍMICOS BICARBONATO DE AMÔNIO E BICARBONATO DE SÓDIO, FERMENTO BIOLÓGICO, EMULSIFICANTE LECITINA DE SOJA, CONSERVANTE SORBATO DE POTÁSSIO E CORANTE CARAMELO IV. COM EMBALAGEM MINIMA DE 270 A 350G	PCT	2250	CIPAN	R\$ 12,55	doze reais e cinquenta e cinco centavos	R\$ 28.237,50	vinte e oito mil, duzentos e trinta e sete reais e cinquenta centavos
3	BISCOITO COM RECHEIO DOCE SABOR GOIABA, ACONDICIONADA EM EMBALAGEM PLASTICA DE 25 A 30G, FARINHA DE TRIGO ENRIQUECIDA COM FERRO E ACIDO FOLICO, RECHEIO DE GOIABA (38%) POLPA DE GOIABA ACÚÇAR ACIDULANTES: ACIDO FOSFORICO (INS 338) E ACIDO CITRICO (INS330) UMECTANTE: GLICERINA INS 422 E EMULSIFICANTE PECTINA INS 440, FIBRA DE AVEIA E CORANTES NATURAIS COCHONILHA INS 120 E CARAMELHO IV INS 150 D, AÇUCAR, GORDURA VEGETAL AMIDO, AÇUCAR INVERTIDO, FOSFATO TRICALCICO VITAMINAS : B1, B2, NIACINA, B6 E A EMULSIFICANTE, LECITINA DE SOJA( INS 322), FERMENTOS QUÍMICOS, PIROFOSFATO, ACIDO DE SODIO INS 500) BICARBONATO DE AMONIO INS 503) E CONSERVADOR: PROPIONATO DE CALCIO (INS 282)	PCT	9405	BAUDUCCO	R\$ 2,53	dois reais e cinquenta e três centavos	R\$ 23.794,65	vinte e três mil, setecentos e noventa e quatro reais e sessenta e cinco centavos
4	BISCOITO DOCE RECHEADO - PACOTE COM 56G NOS SABORES: CHOCOLATE, FLORESTA NEGRA, FLOCOS E MORANGO.	PCT	3451	RICHESTER	R\$ 1,22	um real e vinte e dois centavos	R\$ 4.210,22	quatro mil, duzentos e dez reais e vinte e dois centavos
5	BISCOITO TIPO MARIA - BISCOITO TIPO MARIA, EM PACOTE DE 330 A 400G, LIVRE DE IMPUREZAS. À BASE DE: FARINHA DE TRIGO, AÇUCAR, GORDURA VEGETAL HIDROGENADA, AMIDO DE MILHO, AÇUCAR INVERTIDO, SORO DE LEITE, SAL, FERMENTO QUÍMICO, EMBALAGEM TIPO 03 EM 01. NÃO PODENDO CONTER BISCOITOS MAL COZIDOS, QUEIMADOS E DE CARACTERÍSTICAS ORGANOLÉPTICAS ANORMAIS. EMBALAGEM EM PERFEITO ESTADO DE CONSERVAÇÃO, APRESENTAÇÃO, INTEGRIDADE E CONSUMO, COM VALIDADE MÍNIMA DE 180 DIAS DA ENTREGA DO PRODUTO.	PCT	2361	ESTRELA	R\$ 5,93	cinco reais e noventa e três centavos	R\$ 14.000,73	quatorze mil reais e setenta e três centavos



# COMERCIAL BATISTA

FRANCISCO ANTONIO BATISTA CNPJ: 27.605.903/0001-52  
 ROD. ANTONIO ADIL DE MENDONCA, NÚMERO 133, CEP 63.502-705, BAIRRO FOMENTO, IGUAU  
 cbdistribuidora2021@gmail.com (88) 2143-1290 (88) 9.9624-3540

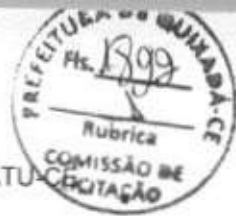

6	<p>BISCOITO TIPO MARIA SABOR CHOCOLATE. BISCOITO OU BOLACHA DOCE TIPO MARIA SABOR CHOCOLATE. INGREDIENTES BÁSICOS: FARINHA DE TRIGO FORTIFICADA COM ÁCIDO FÓLICO E FERRO (VITAMINA B9), AÇÚCAR REFINADO, GORDURA VEGETAL, AÇÚCAR INVERTIDO, FERMENTOS QUÍMICOS (BICARBONATO DE AMÔNIO E BICARBONATO DE SÓDIO), LEITE, SAL REFINADO, ESTABILIZANTE LECITINA DE SOJA, ACONDICIONADOS EM CAIXAS DE PAPELÃO, VALIDADE DE NO MÍNIMO 06 A 01 ANO. EMBALAGEM PLÁSTICA CONTENDO DE 330 A 400G DO PRODUTO. ROTULAGEM DE ACORDO COM AS NORMAS DA ANVISA.</p>	PCT	6296	ESTRELA	R\$ 5,31	cinco reais e trinta e um centavos	R\$ 33.431,76	trinta e três mil, quatrocentos e trinta e um reais e seis centavos
7	<p>BISCOITO RECHEADO SALGADO-PACOTE COM 112G CONTENDO 4 UNIDADES DE 28G CADA- NOS SABORES: VARIADOS, FEITO COM FARINHA DE TRIGO ENRIQUECIDA COM FERRO E ACIDO FÓLICO, GORDURA VEGETAL HIDROGENADA, AMIDO, SORO DE LEITE EM PÓ, MALTODEXTRINA, AÇÚCAR, INVERTIDO, SAL CONDIMENTO PREPARADO SABOR TOMETE (SAL, AMIDO, MALTODEXTRINA, AÇÚCAR, SAL CONDIMENTO PREPARADO SABOR TOMATE (SAL, AMIDO, MALTODEXTRINA, ÓLEO, VEGETAL ALHO TOMANTE, CEBOLAM, OREGANA E MANJERICÃO, AÇÚCAR REALÇADOR DE SABOR GLUTAMATO MONOSSODICO, ANTIUMECTANTES: DIÓXIDO DE SILÍCO E FOSFATO TRICALCICO, AROMATIZANTE E CORANTE NATURAL URUCUM, CÁLCIO, VITAMINAS, NIACINA (VITAMINA B3), RIBOFLAVINA (VITAMINA B2), TIAMINA (VITAMINA B1), AROMATIZANTE, FERMENTOS QUÍMICOS, FOSFATO MONOCÁLCICO, BICARBONATO DE SÓDIO E BICARBONATO DE AMÔNIO E EMULSIFICANTE LECITINA DE SOJA, CONTEM DERIVADOS DE TRIGO E LEITE, CONTEM GLUTEN BISCOITO RECHEADO SALGADO- PACOTE COM 112 G CONTENDO 4 UNIDADES DE 28 G CADA SABORES VARIADOS, FEITO COM FARINHA DE TRIGO ENRIQUECIDA COM FERRO E ACIDO FOLICO, GORDURA VEGETAL HIDROGENADA, AMIDO, SORO DE LEITE EM PÓ, MALTODEXTRINA, AÇÚCAR, AÇÚCAR INVERTIDO, SAÇ CONDIMENTO PREPARADO SABOR TOMETE, CEBOLA, OREGANO E MANJERICÃO ALIMENTOS TRATADOS POR PROCESSO DE IRRADIAÇÃO AÇÚCAR REALÇADOR DE SABOR GLUTAMATO MONOSSODICO, ANTIUMECTANTES: DIOXIDO DE SILICO E FOSFATO TRICALCICO.</p>	PCT	6803	CLUB SOCIAL	R\$ 5,99	cinco reais e noventa e nove centavos	R\$ 40.749,97	quarenta mil, setecentos e quarenta e nove reais e sete centavos

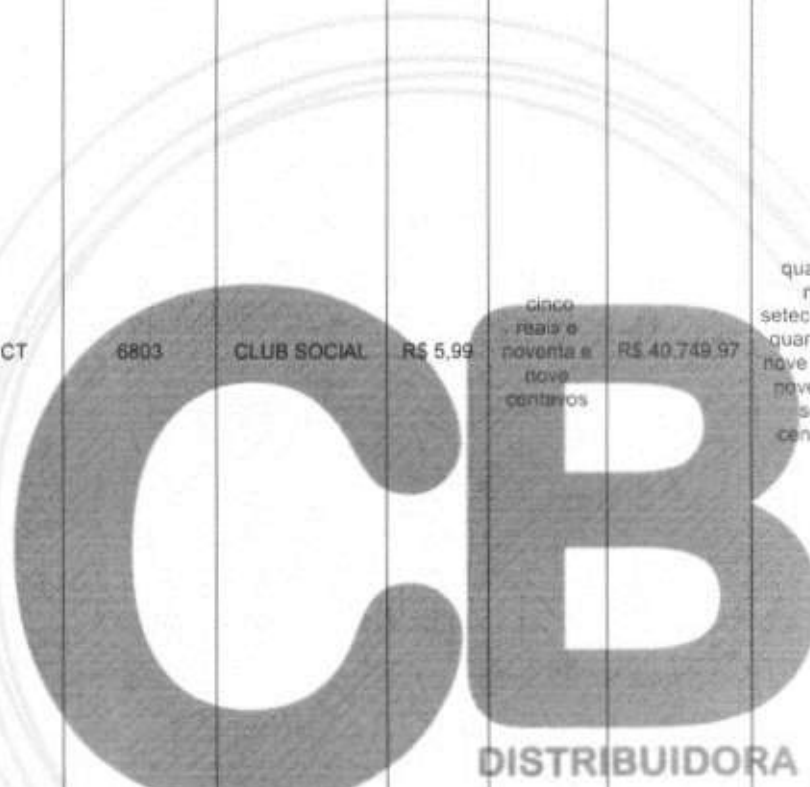

7

# COMERCIAL BATISTA

FRANCISCO ANTONIO BATISTA CNPJ: 27.605.903/0001-52  
 ROD. ANTONIO ADIL DE MENDONCA, NÚMERO 133, CEP 63.502-705, BAIRRO FOMENTO, IGUAU-CB  
 cdbdistribuidora2021@gmail.com (88) 2143-1290 (88) 9.9624-3540



	AROMATIZANTE E CORANTE NATURAL CALCIO, VITAMINAS : NIACINA (VITAMINA B3) RIBOFLAVIANA VITAMINA B2, TIAMINA VITAMINA B1) AROMATIZANTES, FERMENTOS, QUIMICOS, FOSFATO MONOCÁLCICO, BICARBONATO DE SÓDIO E BICARBONATO DE AMONIO E EMULSFICANTE LECITINA DE SOJA. CONTEM DERIVADOS DE TRIGO E LEITE, CONTÉM GLUTEN.								
8	BISCOITO SALGADO TIPO MINICRACKER - BISCOITO OU BOLACHA SALGADA TIPO MINICRACKER. INGREDIENTES BÁSICOS: FARINHA DE TRIGO FORTIFICADA COM ÁCIDO FÓLICO E FERRO, AÇÚCAR, FERMENTOS QUÍMICOS, SAL, LECITINA DE SOJA. EMBALAGEM DE POLIETILENO ATÓXICO, CONTENDO DE 300 A 400G DO PRODUTO. ROTULAGEM DE ACORDO COM AS NORMAS DA ANVISA.	PCT	2037	ESTRELA	R\$ 5,32	cinco reais e trinta e dois centavos	R\$ 10.836,84	dez mil, oitocentos e trinta e seis reais e oitenta e quatro centavos	
9	BISCOITO CREAM CRACKER - BISCOITO OU BOLACHA SALGADA TIPO CREAM CRACKER. INGREDIENTES BÁSICOS: FARINHA DE TRIGO FORTIFICADA COM ÁCIDO FÓLICO E FERRO, AÇÚCAR, FERMENTOS QUÍMICOS, SAL, LECITINA DE SOJA. EMBALAGEM DUPLA DE POLIETILENO ATÓXICO, CONTENDO DE 330 A 400G DO PRODUTO. ROTULAGEM DE ACORDO COM AS NORMAS DA ANVISA. VALIDADE DE NO MÍNIMO 06 A 01 ANO.	PCT	20068	ESTRELA	R\$ 5,31	cinco reais e trinta e um centavos	R\$ 106.561,08	cento e seis mil, quinhentos e sessenta e um reais e oito centavos	
10	BISCOITO TIPO ROSQUINHA DE COCO - BISCOITO OU BOLACHA DOCE TIPO ROSQUINHA, AROMATIZADO SABOR COCO. INGREDIENTES BÁSICOS: FARINHA DE TRIGO ENRIQUECIDA COM FERRO E ÁCIDO FÓLICO, AÇÚCAR, GORDURA VEGETAL, AÇÚCAR INVERTIDO, AMIDO DE MILHO, SAL IODADO, COCO RALADO, FERMENTOS QUÍMICOS, AROMA IDÊNTICO AO NATURAL DE COCO. EMBALAGEM SACO DE POLIETILENO ATÓXICO, CONTENDO NO MÍNIMO 300G DO PRODUTO. ROTULAGEM DE ACORDO COM AS NORMAS DA ANVISA. VALIDADE DE NO MÍNIMO 06 MESES A 01 ANO.	PCT	4968	ESTRELA	R\$ 5,65	cinco reais e sessenta e cinco centavos	R\$ 28.069,20	vinte e oito mil e sessenta e nove reais e vinte centavos	
11	BISCOITO TIPO WAFER - SABORES VARIADOS COM PESO APROXIMADO DE 100G - EMBALAGENS NÃO FURADAS, ESTUFADAS, INVOLADAS, LIVRES DE IMPUREZAS, UMIDADE, INSETOS, MICRORGANISMOS OU OUTRAS IMPUREZAS. ROTULAGEM DE ACORDO COM A LEGISLAÇÃO VIGENTE. PRAZO DE VALIDADE: MÍNIMO DE 6 MESES A PARTIR DA DATA DE ENTREGA.	PCT	3788	RICHESTER	R\$ 1,99	um real e noventa e nove centavos	R\$ 7.538,12	sete mil, quinhentos e trinta e oito reais e doze centavos	



# COMERCIAL BATISTA

FRANCISCO ANTONIO BATISTA CNPJ: 27.605.903/0001-52

ROD. ANTONIO ADIL DE MENDONCA, NÚMERO 133, CEP 63.502-705, BAIRRO FOMENTO, IGUAçu-FU-CE  
cbdistribuidora2021@gmail.com (88) 2143-1290 (88) 9.9624-3540



12	BISCOITO WAFER COM COBERTURA RECHEADO 20G - COBERTURA DE CHOCOLATE, FARINHA DE TRIGO ENRIQUECIDA COM FERRO E ACIDO FOLICO, AÇÚCARES, GORDURAS VEGETAL INTERESTIFICADA, SAL REFINADO FERMENTOS QUIMICOS: BICARBONATO DE AMONIO E PIROFOSFATO ACIDO DE SODIO ESTABILIZANTE LECITINA DE SOJA E AROMA NATURAL DE CHOCOLATE CONTEM SOJA, CACAU E LEITE, CONTEM GLUTEN	PCT	3788	RICHESTER	R\$ 2,63	dois reais e sessenta e três centavos	R\$ 9.962,44	nove mil, novecentos e sessenta e dois reais e quarenta e quatro centavos
13	BISCOITO RECHEADO SABOR CHOCOLATE - A BASE DE AÇÚCAR, GORDURA VEGETAL, FARINHA DE TRIGO FORTIFICADA COM FERRO E ACIDO FOLICO (VITAMINA B9), SORO DE LEITE, AMIDO DE MILHO. APRESENTAR DE FABRICAÇÃO E VALIDADE. SERÃO REJEITADOS BISCOITO DE CARACTERÍSTICAS ORGANOLÉPTICAS ANORMAIS. EMBALAGEM, PACOTE 35G.	PCT	3750	RICHESTER	R\$ 1,15	um real e quinze centavos	R\$ 4.312,50	quatro mil, trezentos e doze reais e cinquenta centavos
14	SEQUILHO DE GOMA- EMBALAGEM DE 250 GRAMAS, PRODUTOR A BASE DE AMIDO DE MILHO, OVOS AÇÚCAR FERMENTO, MARGARINA SERÃO, REJEITADOS SEQUEINHOS, QUEIMADOS E DE CARACTERES ORGANOLEPTICOS ANORMIAS, NÃO PODENDO APRESENTAR EXCESSO DE DUREZA E NEM SE APRESENTAR QUEBRADIÇO O PRODUTO E SUAS CONDIÇÕES DEVERÃO ESTAR DE ACORDO COM A NTA 48 NORMAS TECNICAS PARA SEQUINHOS DECRETO 12.486 DE 20/10/78 O PRODUTO DEVE ESTAR CONDICIONADO EM SACO PP PRIMARIA PLASTICA, ATOXICA, RESISTENTE, LACRADA CONTENDO INFORMAÇÕES SOBRE O PRODUTO VALIDADE DE 90 DIAS.	PCT	3038	FORTALEZA	R\$ 12,06	doze reais e seis centavos	R\$ 36.638,28	trinta e seis mil, seiscentos e trinta e oito reais e vinte e oito centavos

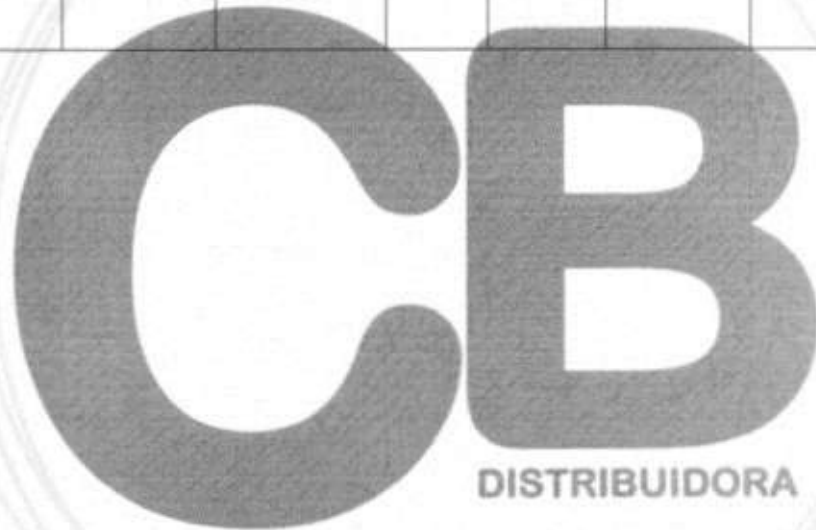

# COMERCIAL BATISTA

FRANCISCO ANTONIO BATISTA CNPJ: 27.605.903/0001-52

ROD. ANTONIO ADIL DE MENDONCA, NÚMERO 133, CEP 63.502-705, BAIRRO FOMENTO, IGUAU-CE  
 cbdistribuidora2021@gmail.com (88) 2143-1290 (88) 9.9624-3540



15	BOLINHO COM RECHEIO- EM EMBALAGEM PLÁSTICA DE NO MÍNIMO 40G, DIVERSOS SABORES: BAUNILHA COM RECHEIO SABOR CHOCOLATE, BAUNILHA COM GOTAS DE CHOCOLATE, FARINHA DE TRIGO COM FORTIFICADA COM FERRO E ACIDO FÓLICO VITAMINA B9, AÇÚCARM GORDURA VEGETAL , OVO EM PÓ INTEGRAL , AÇÚCAR INVERTIDO, XAROPE DE GLICOSE AMIDO DE MILHO UMECTANTE SOBRBITOL, EMULSIFICANTE MONO E DEGLICERÍDEOS DE ACIDOS GRAXOS COM PROPILENO GLICOL, ESTABILIZANTE LECITINA DE SOJA, FERMENTOS QUÍMICOS BICARBONATO DE SÓDIO, PROFOSFATO ACIDO DE SÓDIO E FOSFOTO MONOCÁLCICO, SAL REFINADO, AROMATIZANTE ,ESTABILIZANTE GOMA XANTANA, CONSERVANTES SORBATO DE POTOSSIO E PROPIONATO DE CÁLCIO, RECHEIO DE ÁGUA AÇÚCAR XAROPE DE GLICOSE AÇÚCAR INVERTIDO, SORO DE LEITE EM PÓ, CACAU EM PÓ, GORDURA VEGETAL, AMIDO MODIFICADO, EMULSIFICANTE LECITINA DE SOJA, CONSERVANTE SORBATO DE POTÁSSIO REGULADOR DE ACIDEZCITRATO DE SÓDIO AROMATIZANTE E ESPESSANTE GOMA JATAI.	UND	4500	BAUDUCCO	R\$ 1,45	um real e quarenta e cinco centavos	R\$ 6.525,00	seis mil, quinhentos e vinte e cinco reais
16	PÃO FRANCÊS 50G. INGREDIENTE: FARINHA DE TRIGO E FERMENTO BIOLÓGICO E SAL.	KG	2700	PANIFICADORA LOCAL	R\$ 19,22	dezenove reais e vinte e dois centavos	R\$ 51.894,00	cinquenta e um mil, oitocentos e noventa e quatro reais
17	PÃO BOLA TIPO HAMBÚRGUER - ESPECIFICAÇÃO: PÃO BOLA TIPO HAMBÚRGUER PACOTE DE 500GR. PACOTE COM 10 UNIDADES, EMBALADOS EM SACOS PLÁSTICOS E VALIDADE MÍNIMA DE 07 DIAS DA DATA DE FABRICAÇÃO. DEVERÁ CONTER NA EMBALAGEM DATA DE FABRICAÇÃO E VALIDADE. O PRODUTO DEVERÁ ESTAR EM CONFORMIDADE COM AS NORMAS E/OU LEGISLAÇÃO VIGENTE DA ANVISA/MS/ MAPA.	PCT	2453	RENOPAN	R\$ 11,20	onze reais e vinte centavos	R\$ 27.473,60	vinte e sete mil, quatrocentos e setenta e três reais e sessenta centavos
18	PÃO TIPO FORMA – PÃO TIPO FORMA, FATIADO, PESANDO EM MÉDIA 25G A FATIA, COM SUAS PROPRIEDADES ORGANOLÉPTICAS CARACTERÍSTICAS DO PRODUTO. EMBALAGEM TRANSPARENTE, ATÓXICA COM IDENTIFICAÇÃO DO PRODUTO EM RÓTULO, CONTENDO 500G. COM DATA DE FABRICAÇÃO E VALIDADE MÍNIMA DE UMA SEMANA A CONTAR DA DATA DA ENTREGA.	PCT	7418	RENOPAN	R\$ 6,49	seis reais e quarenta e nove centavos	R\$ 48.142,82	quarenta e oito mil, cento e quarenta e dois reais e oitenta e dois centavos

DISTRIBUIDORA



# COMERCIAL BATISTA

FRANCISCO ANTONIO BATISTA CNPJ: 27.605.903/0001-52  
 ROD. ANTONIO ADIL DE MENDONCA, NÚMERO 133, CEP 63.502-705, BAIRRO FOMENTO, IGUAçu  
 cbdistribuidora2021@gmail.com (88) 2143-1290 (88) 9.9624-3540



19	PAO BOLA TIPO HAMBURGUER - ESPECIFICAÇÃO: PÃO BOLA TIPO HAMBURGUER PACOTE DE 500GR. PACOTE COM 10 UNIDADES, EMBALADOS EM SACOS PLÁSTICOS E VALIDADE MÍNIMA DE 07 DIAS DA DATA DE FABRICAÇÃO. DEVERÁ CONTER NA EMBALAGEM DATA DE FABRICAÇÃO E VALIDADE. O PRODUTO DEVERÁ ESTAR EM CONFORMIDADE COM AS NORMAS E/OU LEGISLAÇÃO VIGENTE DA ANVISA/MS/ MAPA.	PCT	4388	RENOPAN	R\$ 6.50	seis reais e cinquenta centavos	R\$ 28.522,00	vinte e oito mil, quinhentos e vinte e dois reais
<b>VALOR TOTAL DOS ITENS (R\$)</b>						<b>R\$ 565.864,71</b>		
quinhetos e sessenta e cinco mil, oitocentos e sessenta e quatro reais e setenta e um centavos								

## LOTE8 -BISCOITOS E MASSAS - DESTINADO EXCLUSIVAMENTE À ME OU EPP

ITEM	DESCRIÇÃO DO ITEM / PRODUTO	UNIDADE	QUANTIDADE	MARCA E/OU FABRICANTE	VALOR UNITARIO (R\$)	VALOR TOTAL (R\$)	
1	BISCOITO DOCE SORTIDO - EMBALAGEM COM 350G, EMBALAGENS NÃO FURADAS, ESTUFADAS, INVOLADAS, LIVRES DE IMPUREZAS, UMIDADE, INSETOS, MICRORGANISMOS OU OUTRAS IMPUREZAS. ROTULAGEM DE ACORDO COM A LEGISLAÇÃO VIGENTE. PRAZO DE VALIDADE: MÍNIMO DE 6 MESES A PARTIR DA DATA DE ENTREGA.	PCT	3270	FORTALEZA	R\$ 5,60	cinco reais e sessenta centavos R\$ 18.312,00	dezoito mil, trezentos e doze reais
2	BISCOITO DE MEL-INGREDIENTES: FARINHA DE TRIGO ENRIQUECIDA COM FERRO E ÁCIDO FÓLICO, AÇÚCAR, AÇÚCAR INVERTIDO, MEL, GORDURA VEGETAL DE PALMA, CANELA EM PÓ, AMIDO DE MILHO, SAL, CRAVO EM PÓ, AROMATIZANTE, FERMENTOS QUÍMICOS BICARBONATO DE AMÔNIO E BICARBONATO DE SÓDIO, FERMENTO BIOLÓGICO, EMULSIFICANTE LECITINA DE SOJA, CONSERVANTE SORBATO DE POTÁSSIO E CORANTE CARAMELO IV. COM EMBALAGEM MÍNIMA DE 270 A 350G	PCT	750	CIPAN	R\$ 12,55	doze reais e cinquenta e cinco centavos R\$ 9.412,50	nove mil, quatrocentos e doze reais e cinquenta centavos
3	BISCOITO COM RECHEIO DOCE SABOR GOIABA, ACONDICIONADA EM EMBALAGEM PLÁSTICA DE 25 A 30G. FARINHA DE TRIGO ENRIQUECIDA COM FERRO E ACIDO FOLICO, RECHEIO DE GOIABA (38%) POLPA DE GOIABA AÇÚCAR ACIDULANTES: ACIDO FOSFORICO (INS 338) E ACIDO CITRICO (INS330) UMECTANTE: GLICERINA INS 422 E EMULSIFICANTE PECTINA INS 440, FIBRA DE AVEIA E CORANTES NATURAIS COCHONILHA INS 120 E CARAMELO IV INS 150 D, AÇÚCAR, GORDURA VEGETAL AMIDO, AÇÚCAR INVERTIDO, FOSFATO TRICALCICO VITAMINAS : B1,B2, NIACINA, B6 E A EMULSIFICANTE, LECITINA DE SOJA( INS 322), FERMENTOS QUÍMICOS, PIROFOSFATO, ACIDO DE SODIO INS 500) BICARBONATO DE AMONIO INS 503) E CONSERVADOR: PROPIONATO DE CALCIO (INS 282)	PCT	3135	BAUDUCCO	R\$ 2,53	dois reais e cinquenta e três centavos R\$ 7.931,55	sete mil, novecentos e trinta e um reais e cinquenta e cinco centavos

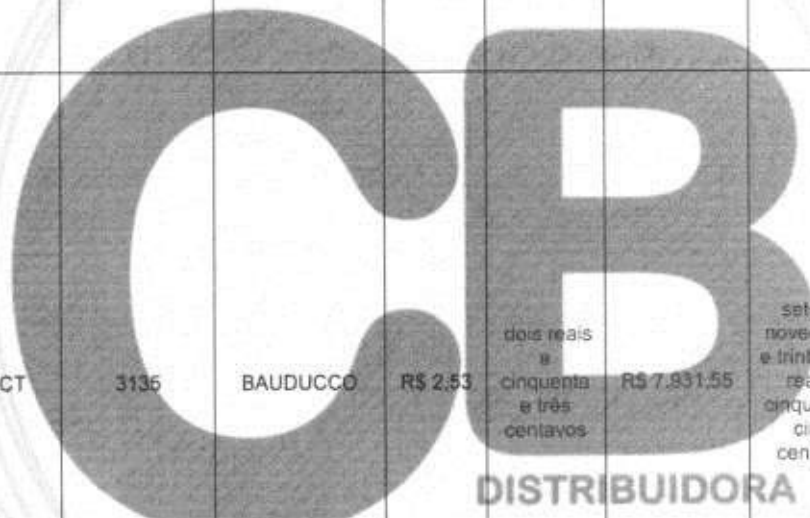

# COMERCIAL BATISTA

FRANCISCO ANTONIO BATISTA CNPJ: 27.605.903/0001-52

ROD. ANTONIO ADIL DE MENDONCA, NÚMERO 133, CEP 63.502-705, BAIRRO FOMENTO, IGUA TU-CE  
cbdistribuidora2021@gmail.com (88) 2143-1290 (88) 9.9624-3540



4	BISCOITO DOCE RECHEADO - PACOTE COM 56G NOS SABORES: CHOCOLATE, FLORESTA NEGRA, FLOCOS E MORANGO.	PCT	1149	RICHESTER	R\$ 1,22	um real e vinte e dois centavos	R\$ 1.401,78	mil quatrocentos e um reais e setenta e oito centavos	7
5	BISCOITO TIPO MARIA - BISCOITO TIPO MARIA, EM PACOTE DE 330 A 400G, LIVRE DE IMPUREZAS. À BASE DE: FARINHA DE TRIGO, AÇÚCAR, GORDURA VEGETAL HIDROGENADA, AMIDO DE MILHO, AÇÚCAR INVERTIDO, SORO DE LEITE, SAL, FERMENTO QUÍMICO, EMBALAGEM TIPO 03 EM 01. NÃO PODENDO CONTER BISCOITOS MAL COZIDOS, QUEIMADOS E DE CARACTERÍSTICAS ORGANOLÉPTICAS ANORMAIS. EMBALAGEM EM PERFEITO ESTADO DE CONSERVAÇÃO, APRESENTAÇÃO, INTEGRIDADE E CONSUMO, COM VALIDADE MÍNIMA DE 180 DIAS DA ENTREGA DO PRODUTO.	PCT	785	ESTRELA	R\$ 5,93	cinco reais e noventa e três centavos	R\$ 4.655,05	quatro mil, seiscentos e cinquenta e cinco reais e cinco centavos	
6	BISCOITO TIPO MARIA SABOR CHOCOLATE. BISCOITO OU BOLACHA DOCE TIPO MARIA SABOR CHOCOLATE. INGREDIENTES BÁSICOS: FARINHA DE TRIGO FORTIFICADA COM ÁCIDO FÓLICO E FERRO (VITAMINA B9), AÇÚCAR REFINADO, GORDURA VEGETAL, AÇÚCAR INVERTIDO, FERMENTOS QUÍMICOS (BICARBONATO DE AMÔNIO E BICARBONATO DE SÓDIO), LEITE, SAL REFINADO, ESTABILIZANTE LECITINA DE SOJA, ACONDICIONADOS EM CAIXAS DE PAPELÃO, VALIDADE DE NO MÍNIMO 06 A 01 ANO. EMBALAGEM PLÁSTICA CONTENDO DE 330 A 400G DO PRODUTO. ROTULAGEM DE ACORDO COM AS NORMAS DA ANVISA.	PCT	2098	ESTRELA	R\$ 5,31	cinco reais e trinta e um centavos	R\$ 11.140,38	onze mil, cento e quarenta reais e trinta e oito centavos	

# CEB

DISTRIBUIDORA

# COMERCIAL BATISTA

FRANCISCO ANTONIO BATISTA CNPJ: 27.605.903/0001-52

ROD. ANTONIO ADIL DE MENDONCA, NÚMERO 133, CEP 63.502-705, BAIRRO FOMENTO, IGUA TU

cbdistribuidora2021@gmail.com (88) 2143-1290 (88) 9.9624-3540



7

<p>7</p> <p>BISCOITO RECHEADO SALGADO- PACOTE COM 112G CONTENDO 4 UNIDADES DE 28G CADA- NOS SABORES: VARIADOS. FEITO COM FARINHA DE TRIGO ENRIQUECIDA COM FERRO E ACIDO FÓLICO, GORDURA VEGETAL HIDROGENADA, AMIDO, SORO DE LEITE EM PÓ, MALTODEXTRINA, AÇÚCAR, INVERTIDO, SAL CONDIMENTO PREPARADO SABOR TOMETE ( SAL, AMIDO, MALTODEXTRINA, AÇÚCAR, SAL CONDIMENTO PREPARADO SABOR TOMATE (SAL, AMIDO MALTODEXTRINA, ÓLEO, VEGETAL ALHO TOMANTE, CEBOLAM OREGANA E MANJERIÇÃO, AÇÚCAR REALÇADOR DE SABOR GLUTAMATO MONOSSODICO ANTIUMECTANTES: DIÓXIDO DE SÍLICO E FOSFATO TRICALCICO, AROMATIZANTE E CORANTE NATURAL URUCUM, CALCIO VITAMINAS, NIACINA (VITAMINA B3) RIBOFLAVINA VITIMANIA B2) TIAMINA VITIMANA B1) AROMATIZANTE, FERMENTOS, QUIMICOS, FOSFATO MONOCALCIO, BICARBONATO DE SODIO E BICARBONATO DE AMONIO E EMULSFICANTE LECITINA DE SOJA. CONTEM DERIVADOS DE TRIGO E LEITE. CONTEM GLUTEN BISCOITO RECHEADO SALGADO- PACOTE COM 112 G CONTENDO 4 UNIDADES DE 28 G CADA SABORES VARIADOS. FEITO COM FARINHA DE TRIGO ENRIQUECIDA COM FERRO E ACIDO FOLICO, GORDURA VEGETAL HIDROGENADA, AMIDO, SORO DE LEITE EM PÓ, MALTODEXTRINA, AÇÚCAR, AÇÚCAR INVERTIDO, SAÇ CONDIMENTO PREPARADO SABOR TOMETE, CEBOLA, OREGANO E MANJERIÇÃO ALIMENTOS TRATADOS POR PROCESSO DE IRRADIAÇÃO AÇÚCAR REALÇADOR DE SABOR GLUTAMATO MONOSSODICO, ANTUMECTANTES: DIOXIDO DE SILICO E FOSFATO TRICALCICO, AROMATIZANTE E CORANTE NATURAL CALCIO, VITAMINAS : NIACINA (VITAMINA B3) RIBOFLAVIANA VITAMINA B2, TIAMINA VITAMINA B1) AROMATIZANTES, FERMENTOS, QUIMICOS, FOSFATO MONOCÁLCICO, BICARBONATO DE SÓDIO E BICARBONATO DE AMONIO E EMULSFICANTE LECITINA DE SOJA. CONTEM DERIVADOS DE TRIGO E LEITE. CONTEM GLUTEN.</p>	<p>PCT</p>	<p>2267</p>	<p>CLUB SOCIAL</p>	<p>R\$ 5,99</p>	<p>cinco reais e noventa e nove centavos</p>	<p>R\$ 13.579,33</p>	<p>treze mil, quinhentos e setenta e nove reais e trinta e três centavos</p>
---	------------	-------------	--------------------	-----------------	--	----------------------	--

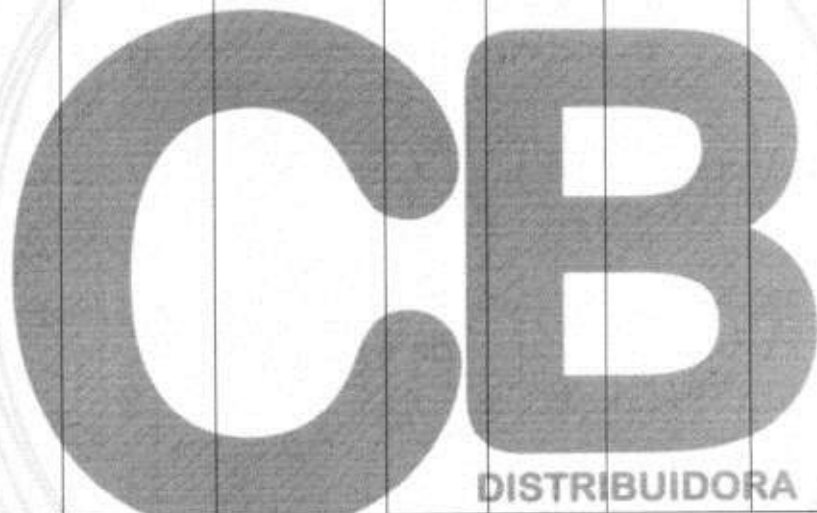

# COMERCIAL BATISTA

FRANCISCO ANTONIO BATISTA CNPJ: 27.605.903/0001-52  
 ROD. ANTONIO ADIL DE MENDONCA, NÚMERO 133, CEP 63.502-705, BAIRRO FOMENTO, IGUAÇU-PR  
 cbdistribuidora2021@gmail.com (88) 2143-1290 (88) 9.9624-3540



8	BISCOITO SALGADO TIPO MINI-CRACKER - BISCOITO OU BOLACHA SALGADA TIPO MINI-CRACKER. INGREDIENTES BÁSICOS: FARINHA DE TRIGO FORTIFICADA COM ÁCIDO FÓLICO E FERRO, AÇÚCAR, FERMENTOS QUÍMICOS, SAL, LECITINA DE SOJA. EMBALAGEM DE POLIETILENO ATÓXICO, CONTENDO DE 300 A 400G DO PRODUTO. ROTULAGEM DE ACORDO COM AS NORMAS DA ANVISA.	PCT	679	ESTRELA	R\$ 5,32	cinco reais e trinta e dois centavos	R\$ 3.612,28	três mil, seiscentos e doze reais e vinte e oito centavos
9	BISCOITO CREAM CRACKER - BISCOITO OU BOLACHA SALGADA TIPO CREAM CRACKER. INGREDIENTES BÁSICOS: FARINHA DE TRIGO FORTIFICADA COM ÁCIDO FÓLICO E FERRO, AÇÚCAR, FERMENTOS QUÍMICOS, SAL, LECITINA DE SOJA. EMBALAGEM DUPLA DE POLIETILENO ATÓXICO, CONTENDO DE 330 A 400G DO PRODUTO. ROTULAGEM DE ACORDO COM AS NORMAS DA ANVISA. VALIDADE DE NO MÍNIMO 06 A 01 ANO.	PCT	6688	ESTRELA	R\$ 5,31	cinco reais e trinta e um centavos	R\$ 35.513,28	trinta e cinco mil, quinhentos e treze reais e vinte e oito centavos
10	BISCOITO TIPO ROSQUINHA DE COCO - BISCOITO OU BOLACHA DOCE TIPO ROSQUINHA, AROMATIZADO SABOR COCO. INGREDIENTES BÁSICOS: FARINHA DE TRIGO ENRIQUECIDA COM FERRO E ÁCIDO FÓLICO, AÇÚCAR, GORDURA VEGETAL, AÇÚCAR INVERTIDO, AMIDO DE MILHO, SAL IODADO, COCO RALADO, FERMENTOS QUÍMICOS, AROMA IDÊNTICO AO NATURAL DE COCO. EMBALAGEM SACO DE POLIETILENO ATÓXICO, CONTENDO NO MÍNIMO 300G DO PRODUTO. ROTULAGEM DE ACORDO COM AS NORMAS DA ANVISA. VALIDADE DE NO MÍNIMO 06 MESES A 01 ANO.	PCT	1656	ESTRELA	R\$ 5,65	cinco reais e sessenta e cinco centavos	R\$ 9.356,40	nove mil, trezentos e cinquenta e seis reais e quarenta centavos
11	BISCOITO TIPO WAFER - SABORES VARIADOS COM PESO APROXIMADO DE 100G - EMBALAGENS NÃO FURADAS, ESTUFADAS, INVOLADAS, LIVRES DE IMPUREZAS, UMIDADE, INSETOS, MICRORGANISMOS OU OUTRAS IMPUREZAS. ROTULAGEM DE ACORDO COM A LEGISLAÇÃO VIGENTE. PRAZO DE VALIDADE: MÍNIMO DE 6 MESES A PARTIR DA DATA DE ENTREGA.	PCT	1262	RICHESTER	R\$ 1,99	um real e noventa e nove centavos	R\$ 2.511,38	dois mil, quinhentos e onze reais e trinta e oito centavos
12	BISCOITO WAFER COM COBERTURA RECHEADO 20G - COBERTURA DE CHOCOLATE, FARINHA DE TRIGO ENRIQUECIDA COM FERRO E ÁCIDO FÓLICO, AÇÚCARES, GORDURAS VEGETAL INTERESTIFICADA, SAL REFINADO FERMENTOS QUÍMICOS: BICARBONATO DE AMÔNIO E PÍROFOSFATO ÁCIDO DE SÓDIO ESTABILIZANTE LECITINA DE SOJA E AROMA NATURAL DE CHOCOLATE CONTEM SOJA, CACAU E LEITE, CONTEM GLUTEN	PCT	1262	RICHESTER	R\$ 2,63	dois reais e sessenta e três centavos	R\$ 6.018,00	três mil, trezentos e dezanove reais e seis centavos

7

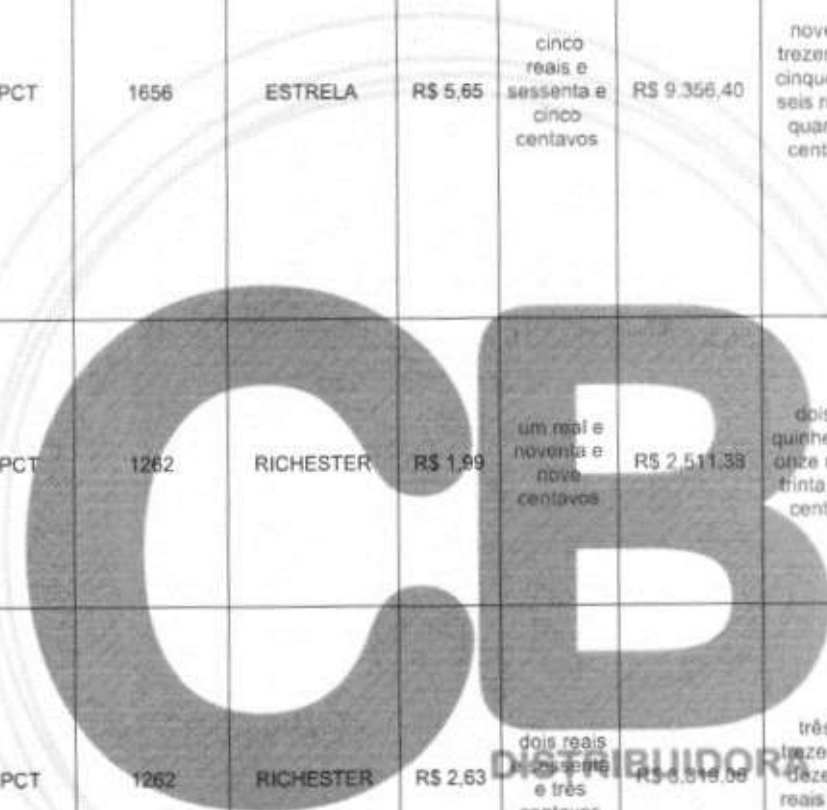



# COMERCIAL BATISTA

FRANCISCO ANTONIO BATISTA CNPJ: 27.605.903/0001-52  
 ROD. ANTONIO ADIL DE MENDONCA, NÚMERO 133, CEP 63.502-705, BAIRRO FOMENTO, IGUAçu  
 cbdistribuidora2021@gmail.com (88) 2143-1290 (88) 9.9624-3540



13	BISCOITO RECREADO SABOR CHOCOLATE - A BASE DE AÇÚCAR, GORDURA VEGETAL, FARINHA DE TRIGO FORTIFICADA COM FERRO E ÁCIDO FÓLICO (VITAMINA B9), SORO DE LEITE, AMIDO DE MILHO. APRESENTAR DE FABRICAÇÃO E VALIDADE. SERÃO REJEITADOS BISCOITO DE CARACTERÍSTICAS ORGANOLÉPTICAS ANORMAIS, EMBALAGEM, PACOTE 35G.	PCT	1250	RICHESTER	R\$ 1,15	um real e quinze centavos	R\$ 1.437,50	mil quatrocentos e trinta e sete reais e cinquenta centavos
14	SEQUILHO DE GOMA- EMBALAGEM DE 250 GRAMAS, PRODUTOR A BASE DE AMIDO DE MILHO, OVOS AÇÚCAR FERMENTO, MARGARINA SERÃO, REJEITADOS SEQUEINHOS, QUEIMADOS E DE CARACTERES ORGANOLEPTICOS ANORMIAS, NÃO PODENDO APRESENTAR EXCESSO DE DUREZA E NEM SE APRESENTAR QUEBRADIÇO O PRODUTO E SUAS CONDIÇÕES DEVERÃO ESTAR DE ACORDO COM A NTA 48 NORMAS TECNICAS PARA SEQUINHOS DECRETO 12.486 DE 20/10/78 O PRODUTO DEVE ESTAR CONDICIONADO EM SACO PP PRIMARIA PLASTICA, ATOXICA, RESISTENTE, LACRADA CONTENDO INFORMAÇÕES SOBRE O PRODUTO VALIDADE DE 90 DIAS.	PCT	1012	FORTALEZA	R\$ 12,06	doze reais e seis centavos	R\$ 12.204,72	doze mil, duzentos e quatro reais e setenta e dois centavos
15	BOLINHO COM RECHEIO- EM EMBALAGEM PLÁSTICA DE NO MÍNIMO 40G, DIVERSOS SABORES: BAUNILHA COM RECHEIO SABOR CHOCOLATE, BAUNILHA COM GOTAS DE CHOCOLATE, FARINHA DE TRIGO COM FORTIFICADA COM FERRO E ACIDO FÓLICO VITAMINA B9, AÇÚCAR GORDURA VEGETAL, OVO EM PÓ INTEGRAL, AÇÚCAR INVERTIDO, XAROPE DE GLICOSE AMIDO DE MILHO UMECTANTE SOBRBITOL, EMULSIFICANTE MONO E DEGLICERÍDEOS DE ÁCIDOS GRAXOS COM PROPILENO GLICOL, ESTABILIZANTE LECITINA DE SOJA, FERMENTOS QUÍMICOS BICARBONATO DE SÓDIO, PROFOSFATO ACIDO DE SÓDIO E FOSFOTO MONOCÁLCICO, SAL REFINADO, AROMATIZANTE, ESTABILIZANTE GOMA XANTANA, CONSERVANTES SORBATO DE POTÁSSIO E PROPIONATO DE CÁLCIO, RECHEIO DE AGUA AÇÚCAR XAROPE DE GLICOSE AÇÚCAR INVERTIDO, SORO DE LEITE EM PÓ, CACAU EM PÓ, GORDURA VEGETAL, AMIDO MODIFICADO, EMULSIFICANTE LECITINA DE SOJA, CONSERVANTE SORBATO DE POTÁSSIO REGULADOR DE ACIDEZCITRATO DE SÓDIO AROMATIZANTE E ESPESANTE GOMA JATAI.	UND	1500	BAUDUCCO	R\$ 1,45	um real e quarenta e cinco centavos	R\$ 2.175,00	dois mil, cento e setenta e cinco reais
16	PÃO FRANCÊS 50G. INGREDIENTE: FARINHA DE TRIGO E FERMENTO BIOLÓGICO E SAL.	KG	900	PANIFICADORA LOCAL	R\$ 19,22	dezenove reais e vinte e dois centavos	R\$ 17.298,00	dezesete mil, duzentos e noventa e oito reais

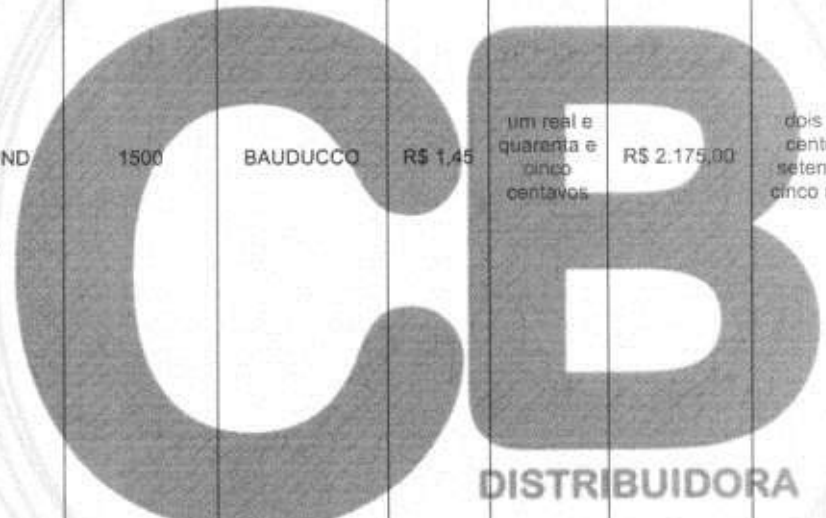



# COMERCIAL BATISTA

FRANCISCO ANTONIO BATISTA CNPJ: 27.605.903/0001-52  
 ROD. ANTONIO ADIL DE MENDONCA, NÚMERO 133, CEP 63.502-705, BAIRRO FOMENTO, IGUAçu - CE  
 cbdistribuidora2021@gmail.com (88) 2143-1290 (88) 9.9624-3540



17	PÃO BOLA TIPO HAMBÚRGUER - ESPECIFICAÇÃO: PÃO BOLA TIPO HAMBÚRGUER PACOTE DE 500GR. PACOTE COM 10 UNIDADES, EMBALADOS EM SACOS PLÁSTICOS E VALIDADE MÍNIMA DE 07 DIAS DA DATA DE FABRICAÇÃO. DEVERÁ CONTER NA EMBALAGEM DATA DE FABRICAÇÃO E VALIDADE. O PRODUTO DEVERÁ ESTAR EM CONFORMIDADE COM AS NORMAS E/OU LEGISLAÇÃO VIGENTE DA ANVISA/MS/ MAPA.	PCT	817	RENOPAN	R\$ 11,20	onze reais e vinte centavos	R\$ 9.150,40	7 nove mil, cento e cinquenta reais e quarenta centavos
18	PÃO TIPO FORMA - PÃO TIPO FORMA, FATIADO, PESANDO EM MÉDIA 25G A FATIA, COM SUAS PROPRIEDADES ORGANOLÉPTICAS CARACTERÍSTICAS DO PRODUTO. EMBALAGEM TRANSPARENTE, ATÓXICA COM IDENTIFICAÇÃO DO PRODUTO EM RÓTULO, CONTENDO 500G. COM DATA DE FABRICAÇÃO E VALIDADE MÍNIMA DE UMA SEMANA A CONTAR DA DATA DA ENTREGA.	PCT	2472	RENOPAN	R\$ 6,49	seis reais e quarenta e nove centavos	R\$ 16.043,28	dezesseis mil e quarenta e três reais e vinte e oito centavos
19	PÃO MASSA FINA TIPO HOT-DOG - ESPECIFICAÇÃO: PÃO TIPO HOT DOG PACOTE DE 500GR. PACOTE COM 10 UNIDADES, EMBALADOS EM SACOS PLÁSTICOS E VALIDADE MÍNIMA DE 07 DIAS DA DATA DE FABRICAÇÃO. DEVERÁ CONTER NA EMBALAGEM DATA DE FABRICAÇÃO E VALIDADE. O PRODUTO DEVERÁ ESTAR EM CONFORMIDADE COM AS NORMAS E/OU LEGISLAÇÃO VIGENTE DA ANVISA/MS/ MAPA.	PCT	1461	RENOPAN	R\$ 6,50	seis reais e cinquenta centavos	R\$ 9.496,50	nove mil, quatrocentos e noventa e seis reais e cinquenta centavos
<b>VALOR TOTAL DOS ITENS (R\$)</b>					<b>R\$ 188.550,39</b>			
cento e oitenta e oito mil, quinhentos e cinquenta reais e trinta e nove centavos								

## LOTE 11 - TEMPEROS - DESTINADO À AMPLA PARTICIPAÇÃO

ITEM	DESCRIÇÃO DO ITEM / PRODUTO	UNIDADE	QUANTIDADE	MARCA E/OU FABRICANTE	VALOR UNITARIO (R\$)	VALOR TOTAL (R\$)	
1	AZEITE DE OLIVA, EXTRA VIRGEM, CAP 500ML. ESPECIFICAÇÃO: O AZEITE EXTRA VIRGEM EXTRAÍDO DE AZEITONAS SELECIONADAS, FEITAS UNICAMENTE DA PRIMEIRA PRENSAGEM, OFERECENDO UMA COMBINAÇÃO ESPECIAL DE SABORES E AROMAS. SUA ACIDEZ MÁXIMA É DE 0,5%, O QUE APRESENTA UM EXCELENTE SABOR, ALÉM DE MAIORES BENEFÍCIOS E PROPRIEDADES NUTRICIONAIS. TEM UM AROMA FRUTADO E FRESCO, COM CARACTERÍSTICAS ESPECIAIS. A EMBALAGEM 100% RECICLÁVEL, COM FORMATO ANATÔMICO, PROMOVE MAIS SEGURANÇA, EVITA ACIDENTES, ALÉM DE SER MUITO PRÁTICA. SUA COLORAÇÃO AMBAR, INIBE A ENTRADA DE LUZ, MANTENDO AS PROPRIEDADES DE SABOR E AROMA.	UND	327	ANDORINHA	R\$ 18,38	dezoito reais e trinta e oito centavos R\$ 6.010,26	seis mil e dez reais e vinte e seis centavos

**DISTRIBUIDORA**

# COMERCIAL BATISTA

FRANCISCO ANTONIO BATISTA CNPJ: 27.605.903/0001-52

ROD. ANTONIO ADIL DE MENDONCA, NÚMERO 133, CEP 63.502-705, BAIRRO FOMENTO, IGUAÇU-CE  
 cbdistribuidora2021@gmail.com (88) 2143-1290 (88) 9.9624-3540



2	CREME DE LEITE TRADICIONAL 200G - EMBALAGEM COM DADOS DE IDENTIFICAÇÃO. DO PRODUTO, MARCA DO FABRICANTE, PRAZO DE VALIDADE E DE ACORDO COM AS NORMAS E/OU RESOLUÇÕES DA ANVISA/MS. EMBALAGEM PRIMÁRIA: CAIXA TETRA PAK ATÓXICO CONTENDO 200 GR DO PRODUTO.	UND	4716	BETANIA	R\$ 3,50	três reais e cinquenta centavos	R\$ 16.506,00	dezesseis mil, quinhentos e seis reais
3	COLORÍFICO EM PÓ 100G - EMBALAGEM PRIMÁRIA DE 100 GRAMAS (G), ACONDICIONADOS EM FARDOS DE 1 QUILO (KG). LIVRE DE IMPUREZAS E VALIDADE MÍNIMA DE 120 DIAS DA DATA DE ENTREGA. REGISTRO NO MINISTÉRIO DA SAÚDE. PRODUZIDO EM 2020/ 2021.	PCT	7777	PANELAÇO	R\$ 6,61	seis reais e sessenta e um centavos	R\$ 51.405,97	cinquenta e um mil, quatrocentos e cinco reais e noventa e sete centavos
4	CHÁ DE CAMOMILA - ACONDICIONADO EM CAIXAS PEQUENAS COM 10 UNIDADES. GRAMATURA 10G. QUANDO DA DE 10 À ENTREGA, O PRODUTO DEVERÁ APRESENTAR DATA DE FABRICAÇÃO NÃO INFERIOR A 90% DO PRAZO DE VALIDADE.	CX	1996	MARATÁ	R\$ 5,45	cinco reais e quarenta e cinco centavos	R\$ 10.878,20	dez mil, oitocentos e setenta e oito reais e vinte centavos
5	CHÁ DE CIDREIRA 10G- CAIXINHA C/10 SACHES DE 10G	CX	1984	MARATÁ	R\$ 3,82	três reais e oitenta e dois centavos	R\$ 7.578,88	sete mil, quinhentos e setenta e oito reais e oitenta e oito centavos
6	CHÁ DE ENDRO 10G - CAIXINHA C/10 SACHES DE 10G	CX	474	MARATÁ	R\$ 3,27	três reais e vinte e sete centavos	R\$ 1.549,98	mil, quinhentos e quarenta e nove reais e noventa e oito centavos
7	CHÁ DE ERVA-DOCE - ACONDICIONADO EM CAIXAS PEQUENAS COM 10 UNIDADES. GRAMATURA DE 10 À 20G. QUANDO DA ENTREGA, O PRODUTO DEVERÁ APRESENTAR DATA DE FABRICAÇÃO NÃO INFERIOR A 90% DO PRAZO DE VALIDADE.	CX	1996	MARATÁ	R\$ 3,75	três reais e setenta e cinco centavos	R\$ 7.485,00	sete mil, quatrocentos e oitenta e cinco reais
8	EXTRATO DE TOMATE - PRODUTO COM OS SEGUINTE INGREDIENTES: TOMATE, AÇÚCAR (MÁXIMO DE 1%), SAL (MÁXIMO DE 5% DE CLORETO DE SÓDIO), ISENTO DE FERMENTAÇÕES. NÃO DEVE INDICAR PROCESSAMENTO DEFEITUOSO. ROTULAGEM DE ACORDO COM AS NORMAS DA ANVISA. EMBALAGEM PRIMÁRIA: SACHÊ CONTENDO DE 300 A 370G DO PRODUTO.	UND	1590	TAMBAU	R\$ 3,78	três reais e setenta e oito centavos	R\$ 6.010,20	seis mil e dez reais e vinte centavos
9	ERVILHA. ESPECIFICAÇÃO: ERVILHA EM LATA DE 200 GR.	LATA	3160	OLÉ	R\$ 4,80	quatro reais e oitenta centavos	R\$ 15.120,00	quinze mil, cento e vinte reais

7



# COMERCIAL BATISTA

FRANCISCO ANTONIO BATISTA CNPJ: 27.605.903/0001-52  
 ROD. ANTONIO ADIL DE MENDONCA, NÚMERO 133, CEP 63.502-705, BAIRRO FOMENTO, IGUAJU-CE  
 cbdistribuidora2021@gmail.com (88) 2143-1290 (88) 9.9624-3540



10	FERMENTO QUÍMICO EM PÓ - PRODUTO FORMADO DE SUBSTÂNCIAS QUÍMICAS QUE POR INFLUÊNCIA DO CALOR E/OU UMIDADE PRODUZ DESPRENDIMENTO GASOSO CAPAZ DE EXPANDIR MASSAS ELABORADAS COM FARINHAS, AMIDOS OU FÉCULAS, AUMENTANDO-LHES O VOLUME E A POROSIDADE. CONTENDO NO INGREDIENTE BICARBONATO DE SÓDIO, CARBONATO DE CÁLCIO E FOSFATO MONOCÁLCICO - EMBALAGEM DE 100G.	UND	216	APTI	R\$ 2,77	dois reais e setenta e sete centavos	R\$ 598,32	quinhentos e noventa e oito reais e trinta e dois centavos
11	KETCHUP 400G - TOMATE, ÁGUA, VINAGRE, AÇÚCAR, SAL, CEBOLA, ACIDULANTE ÁCIDO CITRICO, ESPESSENTES CARBOXIMETILCELULOSE SÓDICA E GOMA XANTANA, CONSERVADOR ÁCIDO SÓRBICO E AROMATIZANTES. CONTÉM GLÚTEN.	UND	6261	TAMBAU	R\$ 5,07	cinco reais e sete centavos	R\$ 31.743,27	trinta e um mil, setecentos e quarenta e três reais e vinte e sete centavos
12	MAIONESE TRADICIONAL 200G - EMBALAGEM COM DADOS DE IDENTIFICAÇÃO DO PRODUTO, MARCA DO FABRICANTE, PRAZO DE VALIDADE E DE ACORDO COM AS NORMAS E/OU RESOLUÇÕES DA ANVISA/MS. EMBALAGEM PRIMÁRIA: SACHÊ COM 200 G DO PRODUTO. EMBALAGEM SECUNDÁRIA: CAIXA DE PAPEL.	UND	3537	ODERICH	R\$ 2,48	dois reais e quarenta e oito centavos	R\$ 8.771,76	oito mil, setecentos e setenta e um reais e setenta e seis centavos
13	MARGARINA VEGETAL 500G - EMBALAGEM COM DADOS DE IDENTIFICAÇÃO DO PRODUTO, MARCA DO FABRICANTE, PRAZO DE VALIDADE E DE ACORDO COM AS NORMAS E/OU RESOLUÇÕES DA ANVISA/MS. EMBALAGEM PRIMÁRIA: POTE CONTENDO 500G DO PRODUTO. EMBALAGEM SECUNDÁRIA: CAIXA DE PAPELÃO.	UND	6612	PURO SABOR	R\$ 6,80	seis reais e oitenta centavos	R\$ 44.961,60	quarenta e quatro mil, novecentos e sessenta e um reais e sessenta centavos
14	MILHO VERDE EM CONSERVA 200G - REIDRATADAS, EM CONSERVA, EMBALAGEM COM DADOS DE IDENTIFICAÇÃO DO PRODUTO, MARCA DO FRABRICANTE, PARZO DE VALIDADE E DE ACORDO COM AS NORMAS E/OU RESOLUÇÕES DA ANVISA/MS. EMBALAGEM PRIMÁRIA: LATA CONTENDO PESO LÍQUIDO CONTENDO 200GR.	UND	3627	OLÉ	R\$ 4,14	quatro reais e quatorze centavos	R\$ 15.045,78	quinze mil e quinze reais e setenta e oito centavos
15	MOLHO DE SOJA, TIPO SHOYO, 900ML. ESPECIFICAÇÃO: MOLHO DE SOJA TIPO SHOYO. EMBALAGEM MÍNIMA ENTRE 900ML.	UND	72	SAKURA	R\$ 11,16	onze reais e dezesseis centavos	R\$ 803,52	oitocentos e três reais e cinquenta e dois centavos
16	MOSTARDA TRADICIONAL: ESPECIFICAÇÃO: MOLHO DE MOSTARDA, ACONDICIONADO EM EMBALAGEM PET, COM CAPACIDADE MÍNIMA DE 190G. COM INDICAÇÃO DE PRAZO DE FABRICAÇÃO E VALIDADE.	UND	2340	TAMBAU	R\$ 3,77	três reais e setenta e sete centavos	R\$ 8.821,80	oito mil, oitocentos e vinte e um reais e setenta centavos

7

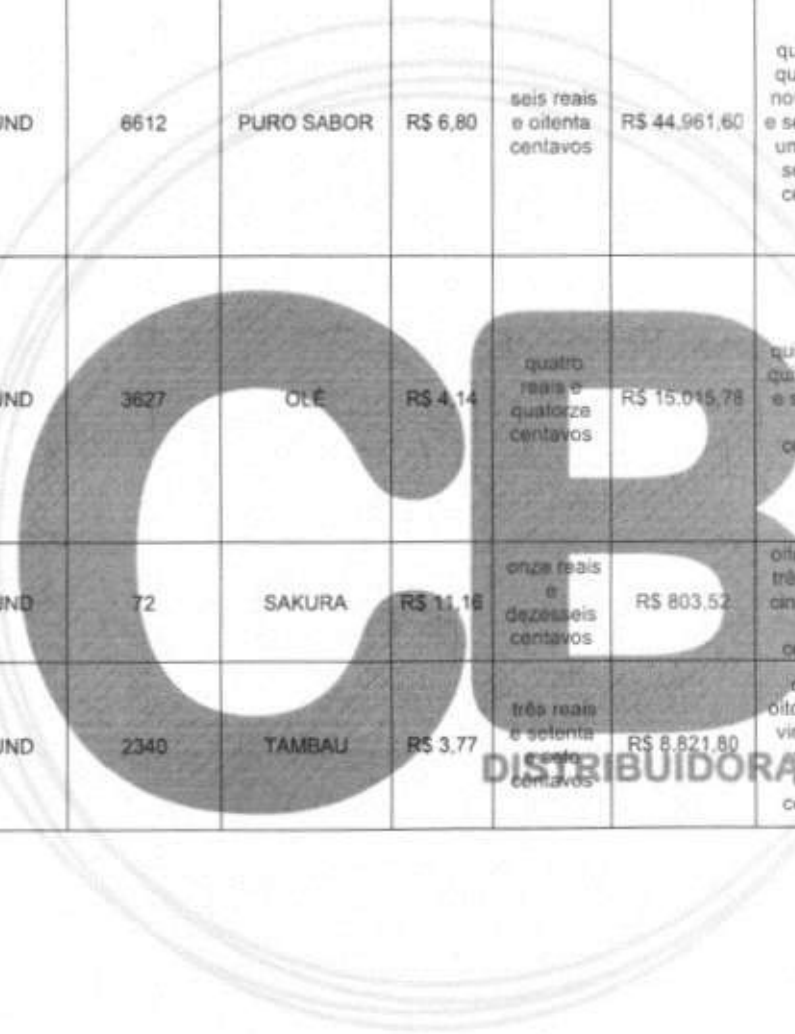

# COMERCIAL BATISTA

FRANCISCO ANTONIO BATISTA CNPJ: 27.605.903/0001-52  
 ROD. ANTONIO ADIL DE MENDONCA, NÚMERO 133, CEP 63.502-705, BAIRRO FOMENTO, IGUAU-CE  
 cbdistribuidora2021@gmail.com (88) 2143-1290 (88) 9.9624-3540



17	OLEO VEGETAL COMESTIVEL - REFINADO, DE SOJA. EMBALAGEM PLÁSTICA COM 900 MILILITROS (ML). ACONDICIONADA EM CAIXA COM 20 UNIDADES. NÃO AMASSADAS, RASGADAS OU DANIFICADAS E COM VALIDADE MÍNIMA DE 120 DIAS DA DATA DE ENTREGA. REGISTRO NO MINISTÉRIO.	UND	6537	VITALIV	R\$ 8,32	oito reais e trinta e dois centavos	R\$ 54.387,84	cinquenta e quatro mil, trezentos e oitenta e sete reais e oitenta e quatro centavos
18	PIMENTA DO REINO DESIDRATADA - FRUTOS DE PIMENTA (PIPER NIGRUM L.) DESIDRATADOS, EMBALADOS EM SACO PLÁSTICO ATÓXICO CONTENDO DE 100 A 500G DO PRODUTO. ROTULAGEM DE ACORDO COM AS NORMAS DA ANVISA.	PCT	17	AZOTO TEMPEROS	R\$ 6,81	seis reais e oitenta e um centavos	R\$ 115,77	cento e quinze reais e setenta e sete centavos
19	SAL REFINADO E IODADO - EMBALAGEM PRIMÁRIA DE 1KG, ACONDICIONADO EM FARDOS DE ATÉ 30 QUILOS (KG). VALIDADE MÍNIMA DE 120 DIAS DADATA DE ENTREGA. REGISTRO NO MINISTÉRIO DA SAÚDE. PRODUZIDO EM 2020/2021.	KG	1735	PATUSCO	R\$ 0,80	oitenta centavos de real	R\$ 1.388,00	mil trezentos e oitenta e oito reais
20	SARDINHA EM ÓLEO COMESTIVEL - LATA 125 GRAMAS- PRODUTO ACONDICIONADO EM ÓLEO COMESTIVEL, SABOR EXTRATO DE TOMATE. VALIDADE ESPECIFICADA. DEVE TER INFORMAÇÕES NUTRICIONAIS NA EMBALAGEM CONFORME REGISTRO NO MINISTÉRIO DA AGRICULTURA.	LATA	4868	PALMEIRA	R\$ 4,49	quatro reais e quarenta e nove centavos	R\$ 21.857,32	vinte e um mil, oitocentos e cinquenta e sete reais e trinta e dois centavos
21	TEMPERO EM TABLETE - CAIXA CONTENDO 24 UND DE 19 G. SABORES: CARNES, BACON, GALINHA.	CX	2449	MAGGI	R\$ 8,09	oito reais e nove centavos	R\$ 19.812,41	dezenove mil, oitocentos e doze reais e quarenta e um centavos
22	TEMPERO LIQUIDO- GARRAFA DE 500ML-CONCENTARDO DE INGREDIENTES BÁSICOS: SAL, ALHO, CEBOLA, OLEO VEGETAL, EMBALAGEM PLÁSTICA, COM DIZERES DE ROTULAGEM. CONTENDO INFORMAÇÕES DOS INGREDIENTES. DATA DE FABRICAÇÃO, REGISTRO NO MS PRODUTO PRÓPRIO PARA CONSUMO HUMANO E EM CONFORMIDADE COM A LEGISLAÇÃO EM VIGOR, HUMANO E EM CONFORMIDADE COM A LEGISLAÇÃO EM VIGOR.	UND	1046	FOLHA VERDE	R\$ 1,84	um real e oitenta e quatro centavos	R\$ 1.924,64	mil novecentos e vinte e quatro reais e sessenta e quatro centavos
23	TEMPERO COMPLETO - ESPECIFICAÇÃO: TEMPERO COM INGREDIENTES BÁSICOS DE CEBOLA, AIPO E PIMENTA, SEM GLÚTEN, EMBALAGEM EM SACO PLÁSTICO DE 40 GRAMAS. DEVERÁ CONTER NA EMBALAGEM DATA DE FABRICAÇÃO E VALIDADE. O PRODUTO DEVERÁ ESTAR EM CONFORMIDADE COM AS NORMAS E/OU LEGISLAÇÃO VIGENTE DA ANVISA/MS/ MAPA.	UND	476	PALMEIRON	R\$ 3,75	três reais e setenta e cinco centavos	R\$ 1.785,00	mil setecentos e oitenta e cinco reais

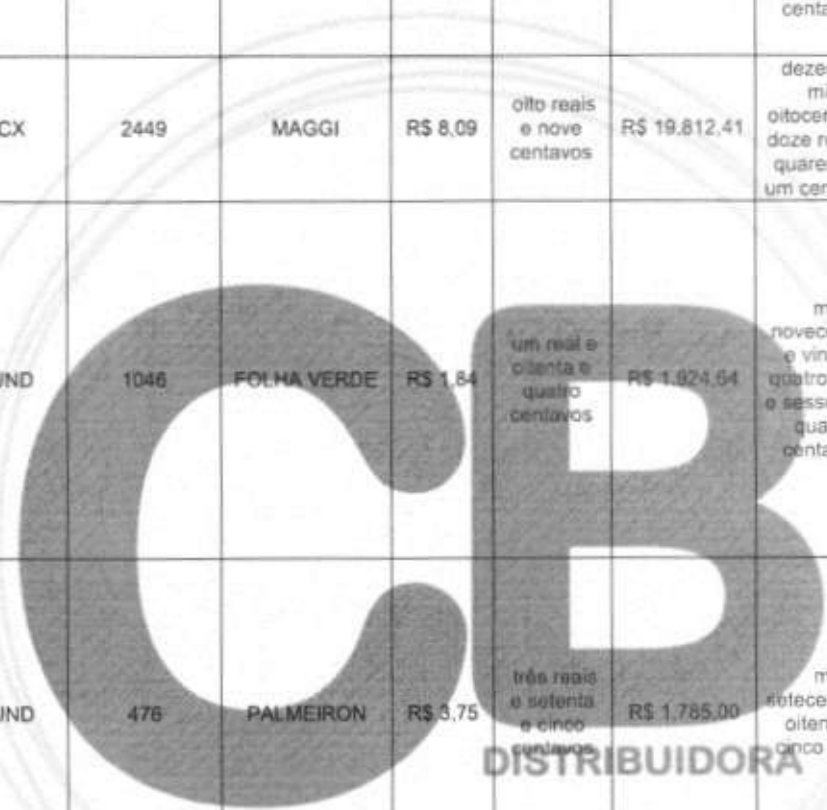



# COMERCIAL BATISTA

FRANCISCO ANTONIO BATISTA CNPJ: 27.605.903/0001-52  
 ROD. ANTONIO ADIL DE MENDONCA, NÚMERO 133, CEP 63.502-705, BAIRRO FOMENTO, IGUAçu, CE  
 cbdistribuidora2021@gmail.com (88) 2143-1290 (88) 9.9624-3540



24	VINAGRE DE ALCÓOL 500ML - EMBALAGEM COM DADOS DE IDENTIFICAÇÃO DO PRODUTO, MARCA DO FABRICANTE, PRAZO DE VALIDADE E DE ACORDO COM AS NORMAS E/OU RESOLUÇÕES DA ANVISA/MS. EMBALAGEM PRIMÁRIA: GARRAFA PET CONTENDO 500 ML DO PRODUTO.	UND	844	FOLHA VERDE	R\$ 2,06	dois reais e seis centavos	R\$ 1.738,64	mil setecentos e trinta e oito reais e sessenta e quatro centavos
<b>VALOR TOTAL DOS ITENS (R\$)</b>					<b>R\$ 336.270,16</b>			
trezentos e trinta e seis mil, duzentos e setenta reais e dezesseis centavos								

## LOTE 12- TEMPEROS - DESTINADO EXCLUSIVAMENTE À ME OU EPP

ITEM	DESCRIÇÃO DO ITEM / PRODUTO	UNIDADE	QUANTIDADE	MARCA E/OU FABRICANTE	VALOR UNITARIO (R\$)		VALOR TOTAL (R\$)	
1	AZEITE DE OLIVA, EXTRA VIRGEM, CAP 500ML. ESPECIFICAÇÃO: O AZEITE EXTRA VIRGEM EXTRAÍDO DE AZEITONAS SELECIONADAS, FEITAS UNICAMENTE DA PRIMEIRA Prensagem, OFERECENDO UMA COMBINAÇÃO ESPECIAL DE SABORES E AROMAS. SUA ACIDEZ MÁXIMA É DE 0,5%, O QUE APRESENTA UM EXCELENTE SABOR, ALÉM DE MAIORES BENEFÍCIOS E PROPRIEDADES NUTRICIONAIS. TEM UM AROMA FRUTADO E FRESCO, COM CARACTERÍSTICAS ESPECIAIS. A EMBALAGEM 100% RECICLÁVEL, COM FORMATO ANATÔMICO, PROMOVE MAIS SEGURANÇA, EVITA ACIDENTES, ALÉM DE SER MUITO PRÁTICA. SUA COLORAÇÃO AMBAR, INIBE A ENTRADA DE LUZ, MANTENDO AS PROPRIEDADES DE SABOR E AROMA.	UND	109	ANDORINHA	R\$ 18,38	dezoito reais e trinta e oito centavos	R\$ 2.003,42	dois mil e três reais e quarenta e dois centavos
2	CRÊME DE LEITE TRADICIONAL 200G - EMBALAGEM COM DADOS DE IDENTIFICAÇÃO, DO PRODUTO, MARCA DO FABRICANTE, PRAZO DE VALIDADE E DE ACORDO COM AS NORMAS E/OU RESOLUÇÕES DA ANVISA/MS. EMBALAGEM PRIMÁRIA: CAIXA TETRA PAK ATÓXICO CONTENDO 200 GR DO PRODUTO.	UND	1572	BETANIA	R\$ 3,50	três reais e cinquenta centavos	R\$ 5.502,00	cinco mil, quinhentos e dois reais
3	COLORIFICO EM PÓ 100G - EMBALAGEM PRIMÁRIA DE 100 GRAMAS (G), ACONDICIONADOS EM FARDOS DE 1 QUILO (KG). LIVRE DE IMPUREZAS E VALIDADE MÍNIMA DE 120 DIAS DA DATA DE ENTREGA. REGISTRO NO MINISTÉRIO DA SAÚDE. PRODUZIDO EM 2020/ 2021.	PCT	2592	PANELAÇO	R\$ 6,61	seis reais e sessenta e um centavos	R\$ 17.133,12	dezessete mil, cento e trinta e três reais e doze centavos
4	CHÁ DE CAMOMILA - ACONDICIONADO EM CAIXAS PEQUENAS COM 10 UNIDADES. GRAMATURA 10G. QUANDO DA DE 10 À ENTREGA, O PRODUTO DEVERÁ APRESENTAR DATA DE FABRICAÇÃO NÃO INFERIOR A 90% DO PRAZO DE VALIDADE.	CX	683	MARATÁ	R\$ 5,45	cinco reais e quarenta e cinco centavos	R\$ 3.613,35	três mil, seiscentos e treze reais e trinta e cinco centavos
5	CHÁ DE CIDREIRA 10G- CAIXINHA C/10 SACHES DE 10G	CX	659	MARATÁ	R\$ 3,82	três reais e oitenta e dois centavos	R\$ 2.517,38	dois mil, quinhentos e dezessete reais e trinta e oito centavos



# COMERCIAL BATISTA

FRANCISCO ANTONIO BATISTA CNPJ: 27.605.903/0001-52  
 ROD. ANTONIO ADIL DE MENDONCA, NÚMERO 133, CEP 63.502-705, BAIRRO FOMENTO, IGUAU-CE  
 cbdistribuidora2021@gmail.com (88) 2143-1290 (88) 9.9624-3540



6	CHÁ DE ENDRO 10G – CAIXINHA C/10 SACHES DE 10G	CX	156	MARATÁ	R\$ 3,27	três reais e vinte e sete centavos	R\$ 510,12	quinhentos e dez reais e doze centavos	7
7	CHÁ DE ERVA-DOCE - ACONDICIONADO EM CAIXAS PEQUENAS COM 10 UNIDADES. GRAMATURA DE 10 À 20G. QUANDO DA ENTREGA, O PRODUTO DEVERÁ APRESENTAR DATA DE FABRICAÇÃO NÃO INFERIOR A 90% DO PRAZO DE VALIDADE.	CX	663	MARATÁ	R\$ 3,75	três reais e setenta e cinco centavos	R\$ 2.486,25	dois mil, quatrocentos e oitenta e seis reais e vinte e cinco centavos	
8	EXTRATO DE TOMATE - PRODUTO COM OS SEGUINTE INGREDIENTES: TOMATE, AÇÚCAR (MÁXIMO DE 1%), SAL (MÁXIMO DE 5% DE CLORETO DE SÓDIO), ISENTO DE FERMENTAÇÕES. NÃO DEVE INDICAR PROCESSAMENTO DEFEITUOSO. ROTULAGEM DE ACORDO COM AS NORMAS DA ANVISA. EMBALAGEM PRIMÁRIA: SACHÊ CONTENDO DE 300 A 370G DO PRODUTO.	UND	530	TAMBAU	R\$ 3,78	três reais e setenta e oito centavos	R\$ 2.003,40	dois mil e três reais e quarenta centavos	
9	ERVILHA: ESPECIFICAÇÃO: ERVILHA EM LATA DE 200 GR.	LATA	1050	OLÉ	R\$ 4,80	quatro reais e oitenta centavos	R\$ 5.040,00	cinco mil e quarenta reais	
10	FERMENTO QUÍMICO EM PÓ - PRODUTO FORMADO DE SUBSTÂNCIAS QUÍMICAS QUE POR INFLUÊNCIA DO CALOR E/OU UMIDADE PRODUZ DESPRENDIMENTO GASOSO CAPAZ DE EXPANDIR MASSAS ELABORADAS COM FARINHAS, AMIDOS OU FÉCULAS, AUMENTANDO-LHES O VOLUME E A POROSIDADE. CONTENDO NO INGREDIENTE BICARBONATO DE SÓDIO, CARBONATO DE CÁLCIO E FOSFATO MONOCÁLCICO - EMBALAGEM DE 100G.	UND	72	APTI	R\$ 2,77	dois reais e setenta e sete centavos	R\$ 199,44	cento e noventa e nove reais e quatro centavos	
11	KETCHUP 400G – TOMATE, ÁGUA, VINAGRE, AÇÚCAR, SAL, CEBOLA, ACIDULANTE ÁCIDO CITRICO, ESPESANTES CARBOXIMETILCELULOSE SÓDICA E GOMA XANTANA, CONSERVADOR ÁCIDO SÓRBICO E AROMATIZANTES. CONTÉM GLÚTEN.	UND	2087	TAMBAU	R\$ 5,07	cinco reais e sete centavos	R\$ 10.581,09	dez mil, quinhentos e oitenta e um reais e nove centavos	
12	MAIONESE TRADICIONAL 200G - EMBALAGEM COM DADOS DE IDENTIFICAÇÃO DO PRODUTO, MARCA DO FABRICANTE, PRAZO DE VALIDADE E DE ACORDO COM AS NORMAS E/OU RESOLUÇÕES DA ANVISA/MS. EMBALAGEM PRIMÁRIA: SACHÊ COM 200 G DO PRODUTO. EMBALAGEM SECUNDÁRIA: CAIXA DE PAPEL.	UND	1176	ODERICH	R\$ 2,48	dois reais e quarenta e oito centavos	R\$ 2.916,48	dois mil, novecentos e dezesseis reais e quarenta e oito centavos	
13	MARGARINA VEGETAL 500G - EMBALAGEM COM DADOS DE IDENTIFICAÇÃO DO PRODUTO, MARCA DO FABRICANTE, PRAZO DE VALIDADE E DE ACORDO COM AS NORMAS E/OU RESOLUÇÕES DA ANVISA/MS. EMBALAGEM PRIMÁRIA: POTE CONTENDO 500G DO PRODUTO. EMBALAGEM SECUNDÁRIA: CAIXA DE PAPELÃO.	UND	2200	PURO SABOR	R\$ 6,80	seis reais e oitenta centavos	R\$ 14.960,00	quatorze mil, novecentos e sessenta reais	

**DISTRIBUIDORA**

# COMERCIAL BATISTA

FRANCISCO ANTONIO BATISTA CNPJ: 27.605.903/0001-52  
 ROD. ANTONIO ADIL DE MENDONCA, NÚMERO 133, CEP 63.502-705, BAIRRO FOMENTO, IGUAJU-CE  
 cbdistribuidora2021@gmail.com (88) 2143-1290 (88) 9.9624-3540



6	CHÁ DE ENDRO 10G - CAIXINHA C/10 SACHES DE 10G	CX	156	MARATÁ	R\$ 3,27	três reais e vinte e sete centavos	R\$ 510.12	quinhentos e dez reais e doze centavos
7	CHÁ DE ERVA-DOCE - ACONDICIONADO EM CAIXAS PEQUENAS COM 10 UNIDADES. GRAMATURA DE 10 A 20G. QUANDO DA ENTREGA, O PRODUTO DEVERÁ APRESENTAR DATA DE FABRICAÇÃO NÃO INFERIOR A 90% DO PRAZO DE VALIDADE.	CX	663	MARATÁ	R\$ 3,75	três reais e setenta e cinco centavos	R\$ 2.486.25	dois mil, quatrocentos e oitenta e seis reais e vinte e cinco centavos
8	EXTRATO DE TOMATE - PRODUTO COM OS SEGUINTE INGREDIENTES: TOMATE, AÇÚCAR (MÁXIMO DE 1%), SAL (MÁXIMO DE 5% DE CLORETO DE SÓDIO), ISENTO DE FERMENTAÇÕES. NÃO DEVE INDICAR PROCESSAMENTO DEFEITUOSO. ROTULAGEM DE ACORDO COM AS NORMAS DA ANVISA. EMBALAGEM PRIMÁRIA: SACHÊ CONTENDO DE 300 A 370G DO PRODUTO.	UND	530	TAMBAU	R\$ 3,78	três reais e setenta e oito centavos	R\$ 2.003.40	dois mil e três reais e quarenta centavos
9	ERVILHA: ESPECIFICAÇÃO: ERVILHA EM LATA DE 200 GR.	LATA	1050	OLÉ	R\$ 4,80	quatro reais e oitenta centavos	R\$ 5.040.00	cinco mil e quarenta reais
10	FERMENTO QUÍMICO EM PÓ - PRODUTO FORMADO DE SUBSTÂNCIAS QUÍMICAS QUE POR INFLUÊNCIA DO CALOR E/OU UMIDADE PRODUZ DESPRENDIMENTO GASOSO CAPAZ DE EXPANDIR MASSAS ELABORADAS COM FARINHAS, AMIDOS OU FÉCULAS, AUMENTANDO-LHES O VOLUME E A POROSIDADE. CONTENDO NO INGREDIENTE BICARBONATO DE SÓDIO, CARBONATO DE CÁLCIO E FOSFATO MONOCÁLCICO - EMBALAGEM DE 100G.	UND	72	APTI	R\$ 2,77	dois reais e setenta e sete centavos	R\$ 199,44	cento e noventa e nove reais e quatro centavos
11	KETCHUP 400G - TOMATE, ÁGUA, VINAGRE, AÇÚCAR, SAL, CEBOLA, ACIDULANTE ÁCIDO CITRICO, ESPESANTES CARBOXIMETILCELULOSE SÓDICA E GOMA XANTANA, CONSERVADOR ÁCIDO SÓRBICO E AROMATIZANTES. CONTEM GLÚTEN.	UND	2087	TAMBAU	R\$ 5,07	cinco reais e sete centavos	R\$ 10.581.09	dez mil, quinhentos e oitenta e um reais e nove centavos
12	MAIONESE TRADICIONAL 200G - EMBALAGEM COM DADOS DE IDENTIFICAÇÃO DO PRODUTO. MARCA DO FABRICANTE, PRAZO DE VALIDADE E DE ACORDO COM AS NORMAS E/OU RESOLUÇÕES DA ANVISA/MS. EMBALAGEM PRIMÁRIA: SACHÊ COM 200 G DO PRODUTO. EMBALAGEM SECUNDÁRIA: CAIXA DE PAPEL.	UND	1176	ODERICH	R\$ 2,48	dois reais e quarenta e oito centavos	R\$ 2.916.48	dois mil, novecentos e dezesseis reais e quarenta e oito centavos
13	MARGARINA VEGETAL 500G - EMBALAGEM COM DADOS DE IDENTIFICAÇÃO DO PRODUTO, MARCA DO FABRICANTE, PRAZO DE VALIDADE E DE ACORDO COM AS NORMAS E/OU RESOLUÇÕES DA ANVISA/MS. EMBALAGEM PRIMÁRIA: POTE CONTENDO 500G DO PRODUTO. EMBALAGEM SECUNDÁRIA: CAIXA DE PAPELÃO.	UND	2200	PURO SABOR	R\$ 6,80	seis reais e oitenta centavos	R\$ 14.960.00	quatorze mil, novecentos e sessenta reais



# COMERCIAL BATISTA

FRANCISCO ANTONIO BATISTA CNPJ: 27.605.903/0001-52  
 ROD. ANTONIO ADIL DE MENDONCA, NÚMERO 133, CEP 63.502-705, BAIRRO FOMENTO, IGUAÇU-CE  
 cbdistribuidora2021@gmail.com (88) 2143-1290 (88) 9.9624-3540



14	MILHO VERDE EM CONSERVA 200G - REIDRATADAS, EM CONSERVA, EMBALAGEM COM DADOS DE IDENTIFICAÇÃO, DO PRODUTO, MARCA DO FRABRICANTE, PARZO DE VALIDADE E DE ACORDO COM AS NORMAS E/OU RESOLUÇÕES DA ANVISA/MS. EMBALAGEM PRIMÁRIA: LATA CONTENDO PESO LÍQUIDO CONTENDO 200GR.	UND	1208	OLÉ	R\$ 4,14	quatro reais e quatorze centavos	R\$ 5.001,12	cinco mil e um reais e doze centavos
15	MOLHO DE SOJA, TIPO SHOYO, 900ML. ESPECIFICAÇÃO: MOLHO DE SOJA TIPO SHOYO, EMBALAGEM MÍNIMA ENTRE 900ML.	UND	24	SAKURA	R\$ 11,16	onze reais e dezesseis centavos	R\$ 267,84	duzentos e sessenta e sete reais e oitenta e quatro centavos
16	MOSTARDA TRADICIONAL: ESPECIFICAÇÃO: MOLHO DE MOSTARDA, ACONDICIONADO EM EMBALAGEM PET, COM CAPACIDADE MÍNIMA DE 190G, COM INDICAÇÃO DE PRAZO DE FABRICAÇÃO E VALIDADE.	UND	780	TAMBAU	R\$ 3,77	três reais e setenta e sete centavos	R\$ 2.940,60	dois mil, novecentos e quarenta reais e sessenta centavos
17	ÓLEO VEGETAL COMESTÍVEL - REFINADO, DE SOJA, EMBALAGEM PLÁSTICA COM 900 MILILITROS (ML), ACONDICIONADA EM CAIXA COM 20 UNIDADES, NÃO AMASSADAS, RASGADAS OU DANIFICADAS E COM VALIDADE MÍNIMA DE 120 DIAS DA DATA DE ENTREGA, REGISTRO NO MINISTÉRIO.	UND	2178	VITALIV	R\$ 8,32	oito reais e trinta e dois centavos	R\$ 18.120,96	dezoito mil, cento e vinte reais e noventa e seis centavos
18	PIMENTA DO REINO DESIDRATADA - FRUTOS DE PIMENTA (PIPER NIGRUM L.) DESIDRATADOS, EMBALADOS EM SACO PLÁSTICO ATÓXICO CONTENDO DE 100 A 500G DO PRODUTO, ROTULAGEM DE ACORDO COM AS NORMAS DA ANVISA.	PCT	5	AZOTO TEMPEROS	R\$ 6,81	seis reais e oitenta e um centavos	R\$ 34,05	trinta e quatro reais e cinco centavos
19	SAL REFINADO E IODADO - EMBALAGEM PRIMÁRIA DE 1KG, ACONDICIONADO EM FARDOS DE ATÉ 30 QUILOS (KG), VALIDADE MÍNIMA DE 120 DIAS DADATA DE ENTREGA, REGISTRO NO MINISTÉRIO DA SAÚDE, PRODUZIDO EM 2020/2021.	KG	576	PATUSCO	R\$ 0,80	oitenta centavos de real	R\$ 460,80	quatrocentos e sessenta reais e oitenta centavos
20	SARDINHA EM ÓLEO COMESTÍVEL - LATA 125 GRAMAS- PRODUTO ACONDICIONADO EM ÓLEO COMESTÍVEL, SABOR EXTRATO DE TOMATE, VALIDADE ESPECIFICADA, DEVE TER INFORMAÇÕES NUTRICIONAIS NA EMBALAGEM CONFORME REGISTRO NO MINISTÉRIO DA AGRICULTURA.	LATA	1622	PALMEIRA	R\$ 4,49	quatro reais e quarenta e nove centavos	R\$ 7.282,78	sete mil, duzentos e oitenta e dois reais e setenta e oito centavos
21	TEMPERO EM TABLETE - CAIXA CONTENDO 24 UND DE 19 G, SABORES: CARNES, BACON, GALINHA.	CX	816	MAGGI	R\$ 8,09	oito reais e nove centavos	R\$ 6.601,44	seis mil, seiscentos e um reais e quarenta e quatro centavos

DISTRIBUIDORA

# COMERCIAL BATISTA

FRANCISCO ANTONIO BATISTA CNPJ: 27.605.903/0001-52  
 ROD. ANTONIO ADIL DE MENDONCA, NÚMERO 133, CEP 63.502-705, BAIRRO FOMENTO, IGUAU-CE  
 cbdistribuidora2021@gmail.com (88) 2143-1290 (88) 9.9624-3540



22	TEMPERO LIQUIDO- GARRAFA DE 500ML-CONCENTRADO DE INGREDIENTES BÁSICOS: SAL, ALHO, CEBOLA, OLEO VEGETAL, EMBALAGEM PLÁSTICA, COM DIZERES DE ROTULAGEM, CONTENDO INFORMAÇÕES DOS INGREDIENTES, DATA DE FABRICAÇÃO, REGISTRO NO MS PRODUTO PRÓPRIO PARA CONSUMO HUMANO E EM CONFORMIDADE COM A LEGISLAÇÃO EM VIGOR, HUMANO E EM CONFORMIDADE COM A LEGISLAÇÃO EM VIGOR.	UND	348	FOLHA VERDE	R\$ 1,84	um real e oitenta e quatro centavos	R\$ 640,32	seiscentos e quarenta reais e trinta e dois centavos
23	TEMPERO COMPLETO - ESPECIFICAÇÃO: TEMPERO COM INGREDIENTES BÁSICOS DE CEBOLA, AIPO E PIMENTA, SEM GLÚTEN, EMBALAGEM EM SACO PLÁSTICO DE 40 GRAMAS. DEVERÁ CONTER NA EMBALAGEM DATA DE FABRICAÇÃO E VALIDADE. O PRODUTO DEVERÁ ESTAR EM CONFORMIDADE COM AS NORMAS E/OU LEGISLAÇÃO VIGENTE DA ANVISA/MS/ MAPA.	UND	158	PALMEIRON	R\$ 3,75	três reais e setenta e cinco centavos	R\$ 592,50	quinhentos e noventa e dois reais e cinquenta centavos
24	VINAGRE DE ALCOOL 500ML - EMBALAGEM COM DADOS DE IDENTIFICAÇÃO DO PRODUTO, MARCA DO FABRICANTE, PRAZO DE VALIDADE E DE ACORDO COM AS NORMAS E/OU RESOLUÇÕES DA ANVISA/MS. EMBALAGEM PRIMÁRIA: GARRAFA PET CONTENDO 500 ML DO PRODUTO.	UND	281	FOLHA VERDE	R\$ 2,06	dois reais e seis centavos	R\$ 578,86	quinhentos e setenta e oito reais e oitenta e seis centavos
<b>VALOR TOTAL DOS ITENS (R\$)</b>						<b>R\$ 111.987,32</b>		

cento e onze mil, novecentos e oitenta e sete reais e trinta e dois centavos

## LOTE 13 - OVOS - DESTINADO A AMPLA PARTICIPAÇÃO

ITEM	DESCRIÇÃO DO ITEM / PRODUTO	UNIDADE	QUANTIDADE	MARCA E/OU FABRICANTE	VALOR UNITARIO (R\$)	VALOR TOTAL (R\$)
1	OVO DE GALINHA BRANCO - BRANCO PEQUENO, PESO IGUAL OU SUPERIOR A 45 GRAMAS (G), EMBALAGEM PRIMÁRIA (BANDEJA) COM 30 UNIDADES (UND). INTEIROS, SEM RACHADURAS, LIVRE DE IMPUREZAS E OU INSETOS QUE TORNE IMPRÓPRIO PARA O CONSUMO HUMANO, COM PRAZO DE VALIDADE DA DATA DA PRODUÇÃO.	BDJ	8214	SÃO JOSÉ	R\$ 19,23	dozenove reais e vinte e três centavos
<b>VALOR TOTAL DOS ITENS (R\$)</b>						<b>R\$ 157.955,22</b>

cento e cinquenta e sete mil, novecentos e cinquenta e cinco reais e vinte e dois centavos

## LOTE 14 - OVOS - DESTINADO EXCLUSIVAMENTE A ME OU EPP

ITEM	DESCRIÇÃO DO ITEM / PRODUTO	UNIDADE	QUANTIDADE	MARCA E/OU FABRICANTE	VALOR UNITARIO (R\$)	VALOR TOTAL (R\$)
1	OVO DE GALINHA BRANCO - BRANCO PEQUENO, PESO IGUAL OU SUPERIOR A 45 GRAMAS (G), EMBALAGEM PRIMÁRIA (BANDEJA) COM 30 UNIDADES (UND). INTEIROS, SEM RACHADURAS, LIVRE DE IMPUREZAS E OU INSETOS QUE TORNE IMPRÓPRIO PARA O CONSUMO HUMANO, COM PRAZO DE VALIDADE DA DATA DA PRODUÇÃO.	BDJ	2737	SÃO JOSÉ	R\$ 19,23	dozenove reais e vinte e três centavos
<b>VALOR TOTAL DOS ITENS (R\$)</b>						<b>R\$ 52.632,51</b>

cinquenta e dois mil, seiscentos e trinta e dois reais e cinquenta e um centavos



# COMERCIAL BATISTA

FRANCISCO ANTONIO BATISTA CNPJ: 27.605.903/0001-52  
 ROD. ANTONIO ADIL DE MENDONCA, NÚMERO 133, CEP 63.502-705, BAIRRO FOMENTO, IGUAÇU-PR  
 cbdistribuidora2021@gmail.com (88) 2143-1290 (88) 9.9624-3540



cinquenta e dois mil, seiscentos e trinta e dois reais e cinquenta e um centavos

## LOTE 15- FRIOS - DESTINADO EXCLUSIVAMENTE A ME OU EPP

ITEM	DESCRIÇÃO DO ITEM / PRODUTO	UNIDADE	QUANTIDADE	MARCA E/OU FABRICANTE	VALOR UNITARIO (R\$)	VALOR TOTAL (R\$)
1	MORTADELA - EMBALAGEM DE 1KG EM EMBALAGEM PLÁSTICA.	KG	210	DUBOI	R\$ 13,10	R\$ 2.751,00
2	PRESUNTO PERU COZIDO - PRODUTO DE 1ª QUALIDADE, PROVENIENTE DE CARNE DE PERU, SAL, ESPECIARIAS NATURAIS E ADITIVOS PERMITIDOS PELA LEGISLAÇÃO VIGENTE - SEM ADIÇÃO DE GLÚTEN; SEM CAPA DE GORDURA; BAIXO TEOR DE SÓDIO; COM ASPECTO, CHEIRO E SABOR PRÓPRIOS; ISENTO DE SUJIDADES, PARASITAS E LARVAS. EMBALAGEM PLÁSTICA ATÓXICA, LACRADA, SEM SINAIS DE RACHADURAS NA SUPERFÍCIE, SEM FUROS E SEM ACÚMULOS COM RÓTULO ADESIVO OU IMPRESSO NA EMBALAGEM. VALIDADE MÍNIMA DE 45 DIAS A CONTAR DA DATA DE FABRICAÇÃO. ROTULAGEM EM CONFORMIDADE COM INSTRUÇÃO NORMATIVA VIGENTE PARA PRODUTO DE ORIGEM ANIMAL EMBALADO. INSPEÇÃO DO MINISTÉRIO DE AGRICULTURA, PECUÁRIA E ABASTECIMENTO.	KG	559	SEARA	R\$ 25,79	R\$ 14.416,61
3	QUEIJO TIPO COALHO - EMBALAGEM DE 1KG. DEVE SER CARACTERÍSTICO, NÃO DEVE SER AMARGO OU AZEDO. LIVRE DE FUNGOS E IMPUREZAS.	KG	580	SERVE BEM	R\$ 38,25	R\$ 22.185,00
4	QUEIJO TIPO MUSSARELA - PRODUTO DE 1ª QUALIDADE, PROVENIENTE DE LEITE DE BOVINO, COALHO, SAL E ADITIVOS PERMITIDOS PELA LEGISLAÇÃO VIGENTE - SEM ADIÇÃO DE GLÚTEN; SEM CAPA DE GORDURA; BAIXO TEOR DE SÓDIO; COM ASPECTO, CHEIRO E SABOR PRÓPRIOS; ISENTO DE SUJIDADES, PARASITAS E LARVAS. EMBALAGEM PLÁSTICA ATÓXICA, LACRADA, SEM SINAIS DE RACHADURAS NA SUPERFÍCIE, SEM FUROS E SEM ACÚMULOS COM RÓTULO ADESIVO OU IMPRESSO NA EMBALAGEM. VALIDADE MÍNIMA DE 45 DIAS A CONTAR DA DATA DE FABRICAÇÃO. ROTULAGEM EM CONFORMIDADE COM INSTRUÇÃO NORMATIVA VIGENTE PARA PRODUTO DE ORIGEM ANIMAL EMBALADO. INSPEÇÃO DO MINISTÉRIO DE AGRICULTURA, PECUÁRIA E ABASTECIMENTO.	KG	709	SERVE BEM	R\$ 45,00	R\$ 31.905,00

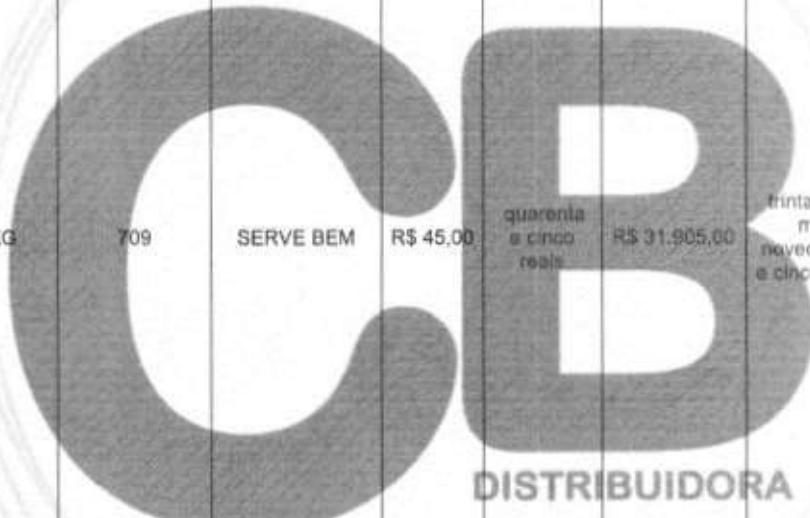

dois mil, setecentos e cinquenta e um reais

quatorze mil, quatrocentos e dezesseis reais e sessenta e um centavos

vinte e dois mil, cento e oitenta e cinco reais

trinta e um mil, novecentos e cinco reais

treze reais e dez centavos

vinte e cinco reais e setenta e nove centavos

trinta e oito reais e vinte e cinco centavos

quarenta e cinco reais

DISTRIBUIDORA



# COMERCIAL BATISTA

FRANCISCO ANTONIO BATISTA CNPJ: 27.605.903/0001-52  
 ROD. ANTONIO ADIL DE MENDONCA, NÚMERO 133, CEP 63.502-705, BAIRRO FOMENTO, IGUAçu - CE  
 cbdistribuidora2021@gmail.com (88) 2143-1290 (88) 9.9624-3540



5	REQUEIJÃO CREMOSO. ESPECIFICAÇÃO: REQUEIJÃO CREMOSO 200 A 300 GR. PRODUZIDO COM LEITE PASTEURIZADO, SABOR FORTE, LEVEMENTE SALGADO, CONSISTÊNCIA FIRME, EMPALHÁVEL, ATÓXICA, LIMP, NÃO VIOLADA, RESISTENTE COM RÓTULO IMPRESSO NA EMBALAGEM, IDENTIFICAR OS DADOS DO FABRICANTE, INFORMAÇÃO NUTRICIONAL, NÚMERO DO LOTE, DATA DE VALIDADE DO PRODUTO.	UND	404	SERVE BEM	R\$ 6,69	seis reais e sessenta e nove centavos	R\$ 2.702,76	dois mil, setecentos e dois reais e setenta e seis centavos
<b>VALOR TOTAL DOS ITENS (R\$)</b>						<b>R\$ 73.960,37</b>		
setenta e três mil, novecentos e sessenta reais e trinta e sete centavos								

## LOTE 16 - POLPA DE FRUTAS - DESTINADO EXCLUSIVAMENTE A ME OU EPP

ITEM	DESCRIÇÃO DO ITEM / PRODUTO	UNIDADE	QUANTIDADE	MARCA E/OU FABRICANTE	VALOR UNITÁRIO (R\$)	VALOR TOTAL (R\$)		
1	POLPA DE ABACAXI - POLPA DE FRUTA, SABOR ABACAXI. INGREDIENTE BÁSICO: POLPA DA FRUTA. EMBALAGEM PRIMÁRIA: SACO PLÁSTICO DE POLIETILENO ATÓXICO CONTENDO 1000 GRAMAS DO PRODUTO. REGISTRO NO MINISTÉRIO DA AGRICULTURA. ROTULAGEM DE ACORDO COM AS NORMAS DA ANVISA.	KG	410	SOPOLPA	R\$ 8,61	oito reais e sessenta e um centavos	R\$ 3.530,10	três mil, quinhentos e trinta reais e dez centavos
2	POLPA DE ACEROLA - POLPA DE FRUTA, SABOR ACEROLA. INGREDIENTE BÁSICO: POLPA DA FRUTA. EMBALAGEM PRIMÁRIA: SACO PLÁSTICO DE POLIETILENO ATÓXICO CONTENDO 1000 GRAMAS DO PRODUTO. REGISTRO NO MINISTÉRIO DA AGRICULTURA. ROTULAGEM DE ACORDO COM AS NORMAS DA ANVISA.	KG	544	SOPOLPA	R\$ 8,61	oito reais e sessenta e um centavos	R\$ 4.683,84	quatro mil, seiscentos e oitenta e três reais e oitenta e quatro centavos
3	POLPA DE CAJA - POLPA DE FRUTA, SABOR CAJA. INGREDIENTE BÁSICO: POLPA DA FRUTA. EMBALAGEM PRIMÁRIA: SACO PLÁSTICO DE POLIETILENO ATÓXICO CONTENDO 1000 GRAMAS DO PRODUTO. REGISTRO NO MINISTÉRIO DA AGRICULTURA. ROTULAGEM DE ACORDO COM AS NORMAS DA ANVISA.	KG	560	SOPOLPA	R\$ 8,61	oito reais e sessenta e um centavos	R\$ 4.821,60	quatro mil, oitocentos e vinte e um reais e sessenta centavos
4	POLPA DE GOIABA POLPA DE FRUTA SABOR GOIABA. INGREDIENTE BÁSICO: POLPA DA FRUTA. EMBALAGEM PRIMÁRIA: SACO PLÁSTICO DE POLIETILENO ATÓXICO CONTENDO 1000 GRAMAS DO PRODUTO. REGISTRO NO MINISTÉRIO DA AGRICULTURA. ROTULAGEM DE ACORDO COM AS NORMAS DA ANVISA.	KG	179	SOPOLPA	R\$ 7,90	sete reais e noventa centavos	R\$ 1.414,10	mil quatrocentos e quatorze reais e dez centavos
5	POLPA DE CAJU- POLPA DE FRUTA SABOR CAJU. INGREDIENTE BÁSICO: POLPA DA FRUTA. EMBALAGEM PRIMÁRIA: SACO PLÁSTICO DE POLIETILENO ATÓXICO CONTENDO 1000 GRAMAS DO PRODUTO. REGISTRO NO MINISTÉRIO DA AGRICULTURA. ROTULAGEM DE ACORDO COM AS NORMAS DA ANVISA.	KG	159	SOPOLPA	R\$ 8,61	oito reais e sessenta e um centavos	R\$ 1.368,99	mil trezentos e sessenta e oito reais e noventa e nove centavos

DISTRIBUIDORA

# COMERCIAL BATISTA

FRANCISCO ANTONIO BATISTA CNPJ: 27.605.903/0001-52  
ROD. ANTONIO ADIL DE MENDONCA, NÚMERO 133, CEP 63.502-705, BAIRRO FOMENTO, IGUATU - CE  
cbdistribuidora2021@gmail.com (88) 2143-1290 (88) 9.9624-3540



6	POLPA DE MARACUJA - POLPA DE FRUTA SABOR MARACUJÁ. INGREDIENTE BÁSICO: POLPA DA FRUTA. EMBALAGEM PRIMÁRIA: SACO PLÁSTICO DE POLIETILENO ATÓXICO CONTENDO 1000 GRAMAS DO PRODUTO. REGISTRO NO MINISTÉRIO DA AGRICULTURA. ROTULAGEM DE ACORDO COM AS NORMAS DA ANVISA.	KG	409	SOPOLPA	R\$ 8,61	oito reais e sessenta e um centavos	R\$ 3.521,49	três mil, quinhentos e vinte e um reais e quarenta e nove centavos
7	POLPA DE MANGA - POLPA DE FRUTA SABOR MANGA. INGREDIENTE BÁSICO: POLPA DA FRUTA. EMBALAGEM PRIMÁRIA: SACO PLÁSTICO DE POLIETILENO ATÓXICO CONTENDO 1000 GRAMAS DO PRODUTO. REGISTRO NO MINISTÉRIO DA AGRICULTURA. ROTULAGEM DE ACORDO COM AS NORMAS DA ANVISA.	KG	164	SOPOLPA	R\$ 8,61	oito reais e sessenta e um centavos	R\$ 1.412,04	mil quatrocentos e doze reais e quatro centavos
8	POLPA DE TANGERINA - POLPA DE FRUTA SABOR TANGERINA. INGREDIENTE BÁSICO: POLPA DA FRUTA. EMBALAGEM PRIMÁRIA: SACO PLÁSTICO DE POLIETILENO ATÓXICO CONTENDO 1000 GRAMAS DO PRODUTO. REGISTRO NO MINISTÉRIO DA AGRICULTURA. ROTULAGEM DE ACORDO COM AS NORMAS DA ANVISA.	KG	144	SOPOLPA	R\$ 8,61	oito reais e sessenta e um centavos	R\$ 1.239,84	mil duzentos e trinta e nove reais e oitenta e quatro centavos
<b>VALOR TOTAL DOS ITENS (R\$)</b>							<b>R\$ 21.992,00</b>	

vinte e um mil, novecentos e noventa e dois reais

**VALOR TOTAL DA PROPOSTA (R\$)**

**R\$ 5.401.783,07**

cinco milhões, quatrocentos e um mil, setecentos e oitenta e três reais e sete centavos

Valor Global da Proposta R\$ 5.401.783,07 (cinco milhões, quatrocentos e um mil, setecentos e oitenta e três reais e sete centavos).

## CONDIÇÕES GERAIS

A proponente declara conhecer os termos do instrumento convocatório que rege a presente licitação.

### LOCAL E PRAZO DE ENTREGA

De acordo com o especificado no Anexo 01, deste Edital, 05 (cinco) dias úteis.

Obs.: No preço cotado já estão incluídas eventuais vantagens e/ou abatimentos, impostos, taxas e encargos sociais, obrigações trabalhistas, previdenciárias, fiscais e comerciais, assim como despesas com transportes e deslocamentos e quaisquer outras que incidam sobre a contrafação.

### VALIDADE DA PROPOSTA COMERCIAL

De no mínimo, 60 (sessenta) dias contados a partir da data da sessão pública de Pregão.

Declara, sob as penas da lei, principalmente a disposta no art. 7º da Lei nº 10.520/2002, que satisfaz plenamente todas as exigências habilitatórias previstas no certame, em obediência ao disposto no art. 4º, VII da Lei nº 10.520/2002.

Iguatu/Ceará, 30 de maio de 2023

**FRANCISCO ANTONIO BATISTA**  
CNPJ: 27.605.903/0001-52  
RG 2016274827-7 CPF 624.568.633-48

**DISTRIBUIDORA**



A Prefeitura Municipal de Quixadá/Ce.

Apresentamos nossa proposta para o objeto da presente licitação Pregão, na Forma Eletrônica **004/2023-PERP** acatando todas as estipulações consignadas no respectivo Edital e seus anexos.

**OBJETO:** Registro de preços visando à futura e eventual aquisição de gêneros as necessidades das diversas Secretarias do Município de Quixadá/Ce.

**LOTE 17- DOCES - DESTINADO À AMPLA PARTICIPAÇÃO**

ITEM	ESPECIFICAÇÃO	MARCA	UND	QTD	VALOR UNITÁRIO (RS)		VALOR TOTAL (RS)	
17.1	BALA DE GOMA TIPO JUJUBA- PACOTE COM 1KG, XAROPE DE GLUCOSE, AMIDO DE MILHO MODIFICADO, AROMATIZANTES, CORANTES ARTIFICIAIS, AMARELO TARTAZINA, AMARELO CREPUSCULO, VERMELHO ESTROSINA, VERMELHO ALURA, AZUL BRILHANTE E ACIDULANTE ACIDO CITRICO. NÃO CONTEM GLUTEN.	SANTA RITA	PCT	187	R\$ 21,40	vinte e um reais e quarenta centavos	R\$ 4.001,80	quatro mil e um reais e oitenta centavos
17.2	BALA SABOR FRAMBUESA- PACOTE 700G, INGREDIENTES: AÇUCAR, XAROPE DE GLUCOSE, GORDURA VEGETAL, HIDROGENADA, ACIDULANTE ACIDO LACTICO, ESTABILIZANTES: LECTINA E MONOESTEARATO DE GLICERINA CORANTES : VERMELHO 40 E AZUL BRILHANTE, AROMATIZANTE, NÃO CONTEM GLUTEN	SANTA RITA	PCT	450	R\$ 17,25	dezessete reais e vinte e cinco centavos	R\$ 7.762,50	sete mil, setecentos e sessenta e dois reais e cinquenta centavos
17.3	BALA SABOR IORGUTE- PACOTE 7000 - INGREDIENTES, AÇUCAR, XAROPE DE GLUCOSE, GORDURA VEGETAL, HIDROGENADA, ACIDULANTE: ACIDO LACTICO, EMULSIFICANTES: MONOESTEARATO DE GLICERINA E LECTINA DE SOJA, CORANTES, VERMELHO, E AZUL BRILHANTE, AROMATIZANTE, NÃO CONTEM GLUTEN	SANTA RITA	PCT	450	R\$ 10,00	dez reais	R\$ 4.500,00	quatro mil e quinhentos reais
17.4	BOMBOM DE CHOCOLATE PACOTE DE 1KG- TIPO BOMBOM DE 21.53. GORDURAS VEGETAL FARINHA DE TRIGO ENRIQUECIDA COM FERRO DE ACIDO FOLICO, MASSA DE CACAU, MANTEIGA DE CACAU - CASTANHA DE CAJU, SORO DE LEITE EM Pó, FARINHA DE SOJA INTEGRAL, LEITE EM IND DESNATADO, GORDURA DE MANTEIGA DESIDRATADA, SAL, CLEO, DE SOJA, CACAU EM Pó EXTRATO DE MALTE EMULSIFICANTES: LECTINA DE SOJA E POLIGLICEROL, POLIRICINOLE_ATO, FERMENTO QUÍMICO BICARBONATO DE 50010 E AROMATIZANTE. PODE CONTER TRAÇOS DE AVELÁ, AMENDOA E OVO CONTEM GLUTEN	GAROTO	PCT	412	R\$ 37,70	trinta e sete reais e setenta centavos	R\$ 15.532,40	quinze mil, quinhentos e trinta e dois reais e quarenta centavos



CNPJ: 22.818.188/0001-12 I.E 06.488.194-6  
 (80) 99744-7129 antepapel@arcor.com@hotmail.com  
 Rua Epitácio Pessoa Nº155, Qrds-CE,  
 63520-000

17.5	BOMBOM DE CHOCOLATE BRANCO - PACOTE DE 1 KG TIPO BOMBOM DE 21,5G. INGREDIENTES: AÇÚCAR, GORDURAS VEGETAL, MANTEIGA DE CACAU, LEITE EM PO INTEGRAL, FARINHA DE TRIGO ENRIQUECIDA COM FERRO E ACIDO FOLECO, SORO DE LEITE EM PO, CACAU EM PO, FLOSCOS DE ARROZ, LEITE EM PO DESNATADO, FARINHA DE SOM INTEGRAL, AMENDOIM EXTRATO MALTE, SAL MASSA DE CACAU, CASTANHA DE CAJU, OLEO DE SOJA, GORDURA DE MANTEIGA DESIDRATADA EMULSIFICANTES LECITINA DE SOJA E POLIGLICEROL POLIRICINOLEATO, AROMATIZANTE E FERMENTO MIMICO BICARBONATO DE SODIO CONTEM GLUTEN.	LACTA	PCT	300	R\$	46,00	quarenta e seis reais	R\$	13.800,00	treze mil e oitocentos reais
17.6	DOCE DE LEITE PASTOSO POTE 400G INGREDIENTES, LEITE, ACUCAR, AMIDO DE MILHO 1 CONSERADOR SORBANATO DE POTASSIO, BICARBONATO DE SORO E ENZIMA, LACTASE NÃO CONTEM 1 GLUTEN	CAMPONESA	POTE	412	R\$	28,90	vinete e oito reais e noventa centavos	R\$	11.906,80	onze mil, novecentos e seis reais e oitenta centavos
17.7	DOCE TIPO MARIOLA- FARDOS COM 60 PACOTES COM 20 UNIDADES FARDOS EMBALADAS INDIVIDUALMENTE SABOR GOIABA OU BANANA	VALE VERDE	FARDO	217	R\$	154,00	cento e cinquenta e quatro reais	R\$	33.418,00	trinta e três mil, quatrocentos e dezoito reais
17.8	GRANULADO - CHOCOLATE 500G- INGREDIENTES: AÇÚCAR, GORDURA VEGETAL, HIDROGENADA, CACAU EM PÓ, GLUCOSE DE MILHO, FARINHA DE SOJA, SAL E EMULSIFICANTE LECITINA DE SOJA - COMPOSIÇÃO: EMULSIFICANTE LECITINA DE SOJA, NÃO CONTEM GLUTEN	SANTA RITA	UND	64	R\$	14,40	quatorze reais e quarenta centavos	R\$	921,60	noventa e sete e um real e sessenta centavos
17.9	SALGADINHO DE TRIGO - EM EMBALAGEM PLÁSTICA DE NO MÍNIMO 25G, NOS SABORES QUEJEO, CHURRASCO, CEBOLAM E PIZZA. FEITO COM FARINHA DE TRIGO ENRIQUECIDA COM FERRO E ACIDO FÓLICO, SAL, REFINADO, OLEO VEGETAL E AROMA NATURAL DE ACORDO COM O SABOR.	TORCIDA	UND	9375	R\$	1,60	um real e sessenta centavos	R\$	15.000,00	quinze mil reais
17.10	PIRULITO- SABOR CEREJA, PACOTE COM 700G	POP	PCT	113	R\$	14,20	quatorze reais e vinte centavos	R\$	1.604,60	mil seiscentos e quarenta e seis reais e sessenta centavos



17.11	ENGENHO	PCT	19	RS	11,11	onze reais e onze centavos	RS	211,09	duzentos e onze reais e nove centavos
	RAPADURA DE CANA - PRODUTO SÓLIDO OBTIDO DA CANA FABRICADO COM MATÉRIA PRIMA NÃO FERMENTADA, ISENTA DE MATÉRIA TERROSA, ISENTOS DE ESSENCIAS, CORANTES NATURAIS OU ARTIFICIAIS, CONSERVADORES E EDULCORANTES. APRESENTAÇÃO INDIVIDUAL, PACOTE COM 450 GRAMAS, CONTENDO 20 UNIDADES DO PRODUTO. O PRODUTO DEVERÁ TER REVESTIMENTO PLÁSTICO EXTERNO O PESO DE 450 GRAMAS POR PACOTE. ROTULAGEM DE ACORDO COM AS NORMAS DA ANVISA. REGISTRO DO PRODUTO EM ÓRGÃO COMPETENTE.								
17.12	ENGENHO	KG	19	RS	12,25	doze reais e vinte e cinco centavos	RS	232,75	duzentos e trinta e dois reais e cinco centavos
	RAPADURA DE CANA - PRODUTO SÓLIDO OBTIDO DA CANA FABRICADO COM MATÉRIA PRIMA NÃO FERMENTADA, ISENTA DE MATÉRIA TERROSA, ISENTOS DE ESSENCIAS, CORANTES NATURAIS OU ARTIFICIAIS, CONSERVADORES E EDULCORANTES. APRESENTAÇÃO INDIVIDUAL, TABLETES DE 20 GRAMAS DO PRODUTO. O PRODUTO DEVERÁ TER REVESTIMENTO PLÁSTICO EXTERNO O PESO DE 1KG POR PACOTE. ROTULAGEM DE ACORDO COM AS NORMAS DA ANVISA. REGISTRO DO PRODUTO EM ÓRGÃO COMPETENTE.								
17.13	FREVO	FARDO	150	RS	31,80	cinquenta e um reais e oitenta centavos	RS	7.770,00	sete mil, setecentos e setenta reais
	REFRIGERANTE DE COLA - FD C/6 UNIDADES DE 2LTS. INGREDIENTES: AGUA GASEIFICADA, AÇÚCAR, EXTRATO DE NOZ DE COLA, CAFEÍNA, CORANTE CARAMELO IV, ACIDULANTE INS 338 E AROMA NATURAL.								
17.14	FREVO	FARDO	150	RS	56,50	cinquenta e seis reais e cinquenta centavos	RS	8.475,00	oito mil, quatrocentos e setenta e cinco reais
	REFRIGERANTE DE LARANJA - FD C/6 UNIDADES DE 2LTS. INGREDIENTES: AGUA GASEIFICADA, AÇÚCAR, SUCO NATURAL DE LARANJA 10%, AROMA ARTIFICIAL, ACIDULANTE INS 330, CONSERVADOR INS 444 E INS480, CORANTE ARTIFICIAL INS110.								
17.15	INDAIA	FARDO	150	RS	46,50	quarenta e seis reais e cinquenta centavos	RS	6.975,00	seis mil, novecentos e setenta e cinco reais
	REFRIGERANTE DE GUARANÁ - FD C/6 UNIDADES DE 2LTS. INGREDIENTES: AGUA GASEIFICADA, SEMENTE DE GUARANÁ 0,025%, ACIDULANTE ÁCIDO CÍTRICO, AROMA SINTÉTICO IDÊNTICO AO NATURAL, CORANTE CARAMELO IV, CONSERVADOR BENZOATO DE SÓDIO, EDULCORANTES ARTIFICIAIS, CICLAMATO DE SÓDIO 31 MG, ASPARTAME 12M6, SACARINA DE SÓDIO 3MG POR 100ML.								
Valor do Lote				RS	132.111,54				

cento e trinta e dois mil, cento e onze reais e cinquenta e quatro centavos





LOTE 18- DOCES - DESTINADO EXCLUSIVAMENTE A ME OU EPP

ITEM	ESPECIFICAÇÃO	MARCA	UND	QTD	VALOR UNITÁRIO (R\$)		VALOR TOTAL (R\$)
18.1	BALA DE GOMA TIPO JULUBA- PACOTE COM 1KG, XAROPE DE GLUCOSE, AMILDO DE MILHO MODIFICADO, AROMATIZANTES, CORANTES ARTIFICIAIS, AMARELO TARTAZINA, AMARELO CREPOSULO, VERMELHO ESTROSINA, VERMELHO ALURA, AZUL BRILHANTE E ACIDULANTE ACIDO CITRICO. NÃO CONTEM GLUTEN.	SANTA RITA	PCT	62	R\$ 21,40	R\$ vinte e um reais e quarenta centavos	R\$ 1.326,80 mil trezentos e vinte e seis reais e oitenta centavos
18.2	BALA SABOR FRAMBOESA- PACOTE 700G- INGREDIENTES: AWCAR, XAROPE DE GLICOSE, GORDURA VEGETAL, HIDROGENADA, ACIDULANTE ACIDO LACTICO, ESTABILIZANTES: LECTINA E MONOESTEARATO DE GLICERINA CORANTES : VERMELHO 40 E AZUL BRILHANTE, AROMATIZANTE, NÃO CONTEM GLUTEN	SANTA RITA	PCT	150	R\$ 17,25	R\$ dezessete reais e vinte e cinco centavos	R\$ 2.587,50 dois mil, quinhentos e oitenta e sete reais e cinquenta centavos
18.3	BALA SABOR JORGUTE- PACOTE 700G - INGREDIENTES, AÇÚCAR, XAROPE DE GLICOSE, GORDURA VEGETAL, HIDROGENADA, ACIDULANTE- ACIDO LACTICO, EMULSIFICANTES: MONOESTEARATO DE GLICERINA E LECTINA DE SOJA, CORANTES, VERMELHO, E AZUL BRILHANTE, AROMATIZANTE, NÃO CONTEM GLUTEN.	SANTA RITA	PCT	150	R\$ 10,00	R\$ dez reais	R\$ 1.500,00 mil e quinhentos reais
18.4	BOMBOM DE CHOCOLATE PACOTE DE 1KG- TIPO BOMBOM DE 21.50, GORDURAS VEGETAL, FARINHA DE TRIGO ENRIQUECIDA COM FERRO DE ACIDO FOLICO, MASSA DE CACAU, MANTEIGA DE CACAU - CASTANHA DE CAJU, SORO DE LEITE EM PO FARINHA DE SOJA INTEGRAL, LEITE EM PO DESNATADO, GORDURA DE MANTEIGA DESIDRATADA, SAL, OLEO, DE SOJA, CACAU EM PO EXTRATO DE MALTE EMULSIFICANTES: LECTINA DE SOJA E POLIGLICEROL, POLIRICINOLEATO, FERMENTO QUIMICO BICARBONATO DE S O E AROMATIZANTE, PODE CONTER TRAÇOS DE AVELA, AMENDOIA E OVO CONTEM GLUTEN	GAROTO	PCT	137	R\$ 37,70	R\$ trinta e sete reais e setenta centavos	R\$ 5.164,90 cinco mil, cento e sessenta e quatro reais e noventa centavos
18.5	BOMBOM DE CHOCOLATE BRANCO - PACOTE DE 1 KG TIPO BOMBOM DE 21,5G, INGREDIENTES: AÇÚCAR, GORDURAS VEGETAL, MANTEIGA DE CACAU, LEITE EM PO INTEGRAL, FARINHA DE TRIGO ENR QUECIDA COM FERRO E ACIDO FOLICO, SORO DE LEITE EM PO, CACAU EM PO, FLOSCOS DE ARROZ, LEITE EM PO DESNATADO, FARINHA DE SOJO INTEGRAL, AMENDOIM EXTRATO MALTE, SAL MASSA DE CACAU, CASTANHA DE CAJU, OLEO DE SOJA, GORDURA DE MANTEIGA DESIDRATADA EMULSIFICANTES LECTINA DE SOJA E POLIGLICEROL POLIRICINOLEATO, AROMATIZANTE E FERMENTO QUIMICO BICARBONATO DE SORO CONTEM GLUTEN	LACTA	PCT	100	R\$ 46,00	R\$ quarenta e seis reais	R\$ 4.600,00 quatro mil e seiscentos reais

REPUBLICA DE GUJARAT  
 H. 1848  
 Rubrica  
 COMISSÃO DE LICITAÇÃO

18.6	DOCE DE LEITE PASTOSO POTE 400G INGREDIENTES, LEITE, ACUCAR, AMIDO DE MILHO I CONSERVADOR SORBANATO DE POTASSIO, BICARBONATO DE SORO E ENZIMA, LACTASE NAO CONTEM I GLUTEN	CAMPONESA	POTE	137	R\$	26,90	sete e oito reais e noventa centavos	R\$	3.959,30	três mil, novecentos e cinquenta e nove reais e trinta centavos
18.7	DOCE TIPO MARIOLA- FARDOS COM 60 PACOTES COM 20 UNIDADES EMBALADAS INDIVIDUALMENTE SABOR GOIABA OU BANANA	VALE VERDE	FARDO	72	R\$	154,00	cento e cinquenta e quatro reais	R\$	11.088,00	onze mil e oitenta e oito reais
18.8	GRANULADO - CHOCOLATE 500G- INGREDIENTES: ADUCAR, GORDURA VEGETAL, HIDROGENADA, CACAU EM Pó, GLUCOSE DE MILHO, FARINHA DE SOJA, SAL E EMULSIFICANTE LECTINA DE SOJA, COMPOSIÇÃO. EMULSIFICANTE LECTINA DE SOJA. NÃO CONTEM GLUTEN	SANTA RITA	UND	21	R\$	14,40	quatorze reais e quarenta centavos	R\$	302,40	trezentos e dois reais e quarenta centavos
18.9	SALGADINHO DE TRIGO - EM EMBALAGEM PLASTICA DE NO MINIMO 25G, NOS SABORES QUEIJO, CHURRASCO, GEBOW E PIZZA. FEITO COM FARINHA DE TRIGO ENRIQUECIDA COM FERRO E ACIDO EOLICO, SAL-REFINADO, OLEO VEGETAL E AROMA NATURAL DE ACORDO COMO SABOR	TORCIDA	UND	3125	R\$	1,60	um real e sessenta centavos	R\$	5.000,00	cinco mil reais
18.10	PIRULITO - SABOR CEREJA, PACOTE COM 700G	POP	PCT	37	R\$	14,20	quatorze reais e vinte centavos	R\$	525,40	quinhentos e vinte e cinco reais e quarenta centavos
18.11	RAPADURA DE CANA - PRODUTO SÓLIDO OBTIDO DA CANA FABRICADO COM MATÉRIA PRIMA NÃO FERMENTADA, ISENTA DE MATÉRIA TERROSA, ISENTOS DE ESSENCIAS, CORANTES NATURAIS OU ARTIFICIAIS, CONSERVADORES E EDULCORANTES. APRESENTAÇÃO INDIVIDUAL. 1 PACOTE COM 450 GRAMAS, CONTEENDO 20 UNIDADES DO PRODUTO. O PRODUTO DEVERÁ TER REVESTIMENTO PLÁSTICO EXTERNO O PESO DE 450 GRAMAS POR PACOTE. ROTULAGEM DE ACORDO COM AS NORMAS DA ANVISA. REGISTRO DO PRODUTO EM ORGAO COMPETENTE	ENGENHO	PCT	6	R\$	11,11	onze reais e onze centavos	R\$	66,66	sessenta e seis reais e sessenta e seis centavos
18.12	RAPADURA DE CANA - PRODUTO SÓLIDO OBTIDO DA CANA FABRICADO COM MATÉRIA PRIMA NÃO FERMENTADA, ISENTA DE MATÉRIA TERROSA, ISENTOS DE ESSENCIAS, CORANTES NATURAIS OU ARTIFICIAIS, CONSERVADORES E EDULCORANTES. APRESENTAÇÃO INDIVIDUAL, TABLETES DE 20 GRAMAS DO KG 6 12.63 75.78 PRODUTO. O PRODUTO DEVE TER REVESTIMENTO PLÁSTICO EXTERNO O PESO DE 1KG POR PACOTE, ROTULAGEM DE ACORDO COM AS NORMAS DA ANVISA. REGISTRO DO PRODUTO EM ORGAO COMPETENTE.	ENGENHO	KG	6	R\$	12,25	doze reais e vinte e cinco centavos	R\$	73,50	setenta e três reais e cinquenta centavos





18.13	REFRIGERANTE DE COLA - FD C/6 UNIDADES DE 2LTS. INGREDIENTES: AGUA GASEIFICADA, AÇUCAR, EXTRATO DE NOZ DE COLA, CAFEINA, CORANTE CARAMELO IV, ACIDULANTE INS 338 E AROMA NATURAL	FREVO	FARDO	50	RS	51,80	cinquenta e um reais e oitenta centavos	RS	2.590,00	dois mil, quinhentos e noventa reais	
18.14	REFRIGERANTE DE LARANJA - FD C/6 UNIDADES DE 2LTS. INGREDIENTES: AGUA GASEIFICADA, AÇUCAR, SUÇO NATURAL DE LARANJA 10%, AROMA ARTIFICIAL, ACIDULANTE INS 330, CONSERVADOR INS 444 E INS480, CORANTE ARTIFICIAL INS110.	FREVO	FARDO	50	RS	56,50	cinquenta e seis reais e cinquenta centavos	RS	2.825,00	dois mil, oitocentos e vinte e cinco reais	
18.15	REFRIGERANTE DE GUARANA - FD C/6 UNIDADES DE 2LTS. INGREDIENTES: AGUA GASEIFICADA, SEMENTE DE GUARANA 0,025%, ACIDULANTE ACIDO CÍTRICO, AROMA SINTÉTICO IDÊNTICO AO NATURA, CORANTE CARAMELO IV, CONSERVADOR BENZOATO DE SÓDIO, EDULCORANTES ARTIFICIAIS: CICLAMATO DE SÓDIO 31 MG, ASPARTAME 12MG, SACARINA DE SÓDIO 3MG POR 100ML	INDAIA	FARDO	50	RS	46,50	quarenta e seis reais e cinquenta centavos	RS	2.325,00	dois mil, trezentos e vinte e cinco reais	
Valor do Lote										43.934,46	
quarenta e três mil, novecentos e trinta e quatro reais e quatro centavos											
Valor Global da Proposta										RS	176.046,00
cento e setenta e seis mil e quarenta e seis reais											

Validade da Proposta: De no mínimo, 60 (sessenta) dias contados a partir da data da sessão pública do Pregão.

Local e Prazo de Entrega: De acordo com o especificado no Anexo 01, deste Edital.

Licitante: A. C. COMÉRCIO DE PAPEIS E SERVIÇOS DE TRANSPORTES EIRELI ME

CNPJ: 22.818.188/0001-12, IE: 06.488.194-6 - Endereço: Rua Custódio Nunes, nº 29-A, Centro - Orós/CE

Fone: (88) 3584-1544, (88) 99744-7129 - Email: artepapelarios@hotmail.com

Banco do Bradesco: AG-5392-9 C/C- 62781-0

RESPONSÁVEL PARA ASSINATURA DE CONTRATO: Ana Carolina Guimarães Vidal, portador(a) da Carteira de Identidade nº 2003098082790 e do CPF 020.050.883-07, residente e domiciliado(a) à Rua Severino Dantas, Lot. Por do Sol, s/n - Orós - Ceará, brasileira, ocupante do cargo de Proprietária.





O Licitante declara que, no preço cotado já estão incluídas eventuais vantagens e/ou abatimentos, impostos, taxas e encargos sociais, previdenciárias, fiscais e comerciais, assim como despesas com transportes e deslocamentos e quaisquer outras que incidam sobre a contratação

A proponente declara conhecer os termos do instrumento convocatório que rege a presente licitação.

ORÓS/CE, 06 de junho de 2023.

Ana Carolina Guimarães Vidal

A. C. COMERCIO DE PAPEIS E SERVIÇOS DE TRANSPORTES EIRELI ME  
CNPJ N° 22.818.188/0001-12

